



**BUPATI SOLOK**

Nomor : 800/ *593* /BKPSDM-2023

Arosuka, *18* April 2023

Lampiran : 1 (satu) berkas

Perihal : **Penyampaian Peta Jabatan  
Di lingkungan Pemerintah  
Kabupaten Solok Tahun 2023**

K e p a d a

Yth. Bapak Menteri Pendayagunaan  
Aparatur Negara dan Reformasi  
Birokrasi Republik Indonesia  
di-

**Jakarta**

Bersama ini kami sampaikan Formulir Peta Jabatan di lingkungan Pemerintahan Kabupaten Solok sebagai kelengkapan administrasi pengusulan Formasi PPPK Tahun Anggaran 2023.

Demikianlah disampaikan, atas proses selanjutnya kami ucapkan terima kasih.

Arosuka, *18* April 2023

**BUPATI SOLOK**  
  
**H. EPYARDI ASDA, M.Mar**

PETA JABATAN  
DINAS PENDIDIKAN PEMUDA DAN OLAHRAGA KABUPATEN SOLOK

KEPALA  
KELAS 14

SEKRETARIS  
KELAS 12

KASIBAGUMUM & KEPENGAWALAN				
JABATAN	KLS	B	K	...
JF AKBIPARIS MUDA	9	0	1	-1
JF AKBIPARIS PERTAMA	8	0	1	-1
JF ANALIS SDM dan APARATUR	7	0	2	-2
JF ANALIS BARANG MILIK NEGARA	7	1	2	-1
JF PENGELOLA BARANG MILIK NEGARA	6	0	1	-1
JF ANALIS KEBUJUKAN PERTAMA	8	0	1	-1
PENGADMINISTRASI UMUM	5	1	3	-2
PENGADMINISTRASI RAPAT	5	0	2	-2
PENGADMINISTRASIAN KEPENGAWALAN	6	0	2	-2
FRAMU/KEBERSIHAN	3	0	327	-327
JF BENDAHARA	7	6	0	0
JF PENGELOLA DATA	6	0	0	-5
JF PENGELOLA PENGADUAN PUBLIK	5	0	2	-2
PENGELOLA RETRUBUSI DAERAH	5	0	1	0

KELOMPOK JABATAN Fungsional & Jabatan Pelaksana				
KELAS 10				
JABATAN	KLS	B	K	...
JF PERENCANA AHLI MUDA	10	1	1	0
JF ANALIS KEUANGAN FUSAT DAERAH MUDA	9	1	1	0
JF ANALIS KEUANGAN FUSAT	8	0	1	-1
JF PENGELOLA PROGRAM DAN LAPORAN	6	0	1	-1
JF ANALIS PERENCANAAN	7	0	1	-1
JF PENGELOLA DATA PENGENDALIAN DAN PELUJUSAN	6	0	1	-1
JF PENYATAAN PERAN KEUANGAN	7	0	1	-1
JF VERIFIKATOR KEUANGAN	6	0	1	-1
JF VERIFIKATOR DATA LAPORAN KEUANGAN	6	0	1	-1
JF ANALIS KEUANGAN	7	0	1	-1

KABID PEMERINTAS PAUD DAN DISMAS  
KELAS 11

KELOMPOK JABATAN Fungsional & Jabatan Pelaksana				
KELAS 10				
JABATAN	KLS	B	K	...
JF ANALIS SUMBERDAYA APARATUR MUDYA	11	0	1	-1
JF ANALIS SUMBERDAYA APARATUR MUDA	10	0	1	-1
JF ANALIS SUMBERDAYA APARATUR PERTAMA	8	0	1	-1
JF PENJUK MUDYA	11	6	14	-8
JF PENJUK MUDA	9	0	8	-8
JF ANALIS PENGEMBANGAN KARIER PENDIDIKAN DAN TENAGA KEPENDIDIKAN	7	0	2	-2

KASI PAUD KELAS 9				
JABATAN	KLS	B	K	...
ANALIS PENGEMBANGAN SDM PAUD DAN DISMAS	7	0	1	-1

KASI PENDIDIKAN MASYARAKAT KELAS 9				
JABATAN	KLS	B	K	...
ANALIS PENGEMBANGAN PAUD NON FORMAL	7	0	1	-1
ANALIS KURSUS DAN KESERBAHAN	7	1	1	0
JF GURU MUDYA	11	0	0	0
JF GURU MUDA	9	0	0	0
JF GURU PERTAMA	8	10	7	3
JF PANGONG BELAJAR MUDYA	11	0	0	0
JF PANGONG BELAJAR MUDA	9	0	0	0
JF PANGONG BELAJAR PERTAMA	8	10	7	3

KABID PEMERINTAS SMP  
KELAS 11

KELOMPOK JABATAN Fungsional & Jabatan Pelaksana				
KELAS 10				
JABATAN	KLS	B	K	...
JF ANALIS SUMBERDAYA APARATUR MUDYA	11	0	1	-1
JF ANALIS SUMBERDAYA APARATUR MUDA	10	1	1	0
JF ANALIS SUMBERDAYA APARATUR PERTAMA	8	1	3	-2
JF PENGAWAS MUDYA	11	10	18	-5
JF PENGAWAS MUDA	9	0	14	-14
JF ANALIS KEBUTUHAN PENDIDIK DAN TENAGA PENDIDIK	7	0	2	-2
JF ANALIS SDM APARATUR	7	0	1	-1
JF FRANATA KOMPUTER TERAMPIL	6	0	1	-1

KASI SARANA DAN PRASARANA SMP KELAS 9				
JABATAN	KLS	B	K	...
ANALIS PENGEMBANGAN SARNAS PEMBELAJARAN	7	0	3	-3

KASI KURIKULUM SMP KELAS 9				
JABATAN	KLS	B	K	...
ANALIS PESERTA DIDIK	7	0	2	-2
JF GURU MUDYA	11	0	0	0
JF GURU MUDA	9	0	0	0
JF GURU PERTAMA	8	1123	430	698

KABID PEMERINTAS PERUSAHAAN OLAH RAGA  
KELAS 11

KELOMPOK JABATAN Fungsional & Jabatan Pelaksana				
KELAS 10				
JABATAN	KLS	B	K	...
JF ANALIS KEBIJAKAN MUDA	9	3	3	0
JF PELATIH OLARAGA	8	0	1	-1
JF ANALIS KEPEMUDAAN	7	4	4	0
JF ANALIS KEOLAHRAGAAN	7	1	2	-1

AROSUKA, 5 APRIL 2023



# PETA JABATAN DINAS SOSIAL KABUPATEN SOLOK

KEPALA DINAS  
Kelas 14

Sekretaris  
Kelas 12

Kepala Sub Bagian Umum dan Kepegawaian  
Kelas 9

Kelompok Jabatan Fungsional & Jabatan Pelaksana		KLS		B		K		+/-	
JF Perencana Ahli Madya		11	0	1	0	1	0	1	-1
JF Perencana Ahli Muda		10	1	1	0	1	1	0	0
JF Perencana Ahli Pertama		8	0	1	0	1	0	1	-1
JF Bendahara		7	2	3	2	3	2	3	-1
JF Penata Laporan Keuangan		7	0	1	0	1	0	1	-1
JF Verifikator Keuangan		6	0	1	0	1	0	1	-1
JF Pengelola bahan perencanaan		6	0	1	0	1	0	1	-1
JF Pengolah data perencanaan penganggaran		6	0	1	0	1	0	1	-1

Kelompok Jabatan Pelaksana		KLS		B		K		+/-	
JF Analis Sumber Daya Manusia Aparatur		7	0	1	0	1	0	1	-1
JF Pengelola Barang Milik Daerah		6	1	2	1	2	1	2	-1
JF Pengelola Kepegawaian		6	0	3	0	3	0	3	-3
JF Pengadministrasi umum		5	0	1	0	1	0	1	-1
JF Pranata Teknologi Informasi Komputer		5	0	1	0	1	0	1	-1
Aspiraris ahli pertama		6	0	1	0	1	0	1	-1
Pranata Komputer Ahli pertama		8	0	1	0	1	0	1	-1

Kepala Bidang Rehabilitasi Sosial  
Kelas 11

Kelompok Jabatan Fungsional & Jabatan Pelaksana		KLS		B		K		+/-	
JF Penyuluh Sosial Ahli Madya		11	0	1	0	1	0	1	-1
JF Pekerja Sosial Ahli Madya		11	0	1	0	1	0	1	-1
JF Pekerja Sosial Ahli Muda		9	2	3	1	3	1	3	-1
JF Penyuluh Sosial Ahli Muda		9	0	2	0	2	0	2	-2
JF Pekerja Sosial Ahli Pertama		8	1	1	0	1	0	1	0
JF Penyuluh Sosial Pertama		8	0	1	0	1	0	1	-1
JF Penyuluh bimbingan / konseling bagi eks penyandang penyakit sosial		7	0	1	0	1	0	1	-1
JF Pegelola Pelayanan Rehabilitasi Sosial dan Lansia penyandang cacat dan lansia		6	1	1	0	1	0	1	0
JF Pengelola Pelayanan dan penempatan kerja penyandang cacat dan lansia		6	1	1	0	1	0	1	0
JF Pengelola Rehabilitasi dan Pelayanan Sosial		6	0	1	0	1	0	1	-1

Kepala Bidang Perlindungan dan Pelayanan Jaminan Sosial  
Kelas 11

Kelompok Jabatan Fungsional & Jabatan Pelaksana		KLS		B		K		+/-	
JF Penyuluh Sosial Ahli Madya		11	0	1	0	1	0	1	-1
JF Pekerja Sosial Ahli Madya		11	0	1	0	1	0	1	-1
JF Pekerja Sosial Ahli Muda		9	3	3	0	3	0	3	0
JF Penyuluh Sosial Ahli Muda		9	0	2	0	2	0	2	-2
JF Pekerja Sosial Ahli Pertama		8	0	1	0	1	0	1	-1
JF Penyuluh Sosial Pertama		8	0	1	0	1	0	1	-1
JF Pengelola Peraturan Perundangan		6	0	1	0	1	0	1	-1
JF Pengolah Bahan rencana Penanggulangan Bencana		6	1	1	0	1	0	1	0
JF Pengelola Rujukan Kesehatan		6	0	1	0	1	0	1	-1

Kepala Bidang Pemberdayaan sosial dan Penanganan Fakir Miskin  
Kelas 11

Kelompok Jabatan Fungsional & Jabatan Pelaksana		KLS		B		K		+/-	
JF Penyuluh Sosial Ahli Madya		11	0	1	0	1	0	1	-1
JF Pekerja Sosial Ahli Madya		11	0	1	0	1	0	1	-1
JF Pekerja Sosial Ahli Muda		9	1	3	0	3	0	3	-2
JF Penyuluh Sosial Ahli Muda		9	2	2	0	2	0	2	0
JF Pekerja Sosial Ahli Pertama		8	0	1	0	1	0	1	-1
JF Penyuluh Sosial Pertama		8	1	1	0	1	0	1	0
JF Penyuluh penanganan masalah sosial		7	0	1	0	1	0	1	-1
JF Penyuluh Pembinaan Kesejahteraan Sosial		7	0	1	0	1	0	1	-1
JF Pengelola bantuan sosial dan hibah		6	0	1	0	1	0	1	-1
JF Pengelola Data bantuan sosial		6	0	1	0	1	0	1	-1
JF Pengelola kesejahteraan Sosial		6	0	1	0	1	0	1	-1
JF Pengelola Pemberdayaan lembaga sosial		6	0	1	0	1	0	1	-1
Pranata Komputer terampil		6	0	1	0	1	0	1	-1

UPTD

KEKUATAN PEGAWAI	
IV/e :- III/d:2	II/d:1
IV/d :- III/c:2	I/c:2
IV/c :- III/b:5	I/b:1
IV/b :- III/a:3	I/a:1
IV/a :- 3	

22 Orang terdiri dari	
eselon II : 1	JF : 9
eselon IV : 1	JFT : -
eselon III : 3	JF : 8

KEPALA

dto,

**PETA JABATAN  
DINAS PEKERJAAN UMUM DAN PENATAAN RUANG KABUPATEN SOLOK**

**KEPALA DINAS  
(KELAS 14)**

**SEKRETARIS  
(KELAS 12)**

SUB BAGIAN UMUM DAN KEPEGAWAIAN (KELAS 9)				
JABATAN FUNGSIONAL	Kls	B	K	+/-
Pranata Komputer Ahli Muda	9	0	1	-1
Pranata Komputer Ahli Pertama	8	1	1	0
JABATAN PELAKSANA	Kls	B	K	+/-
Analisis Sumber Daya Manusia Aparatur	7	0	1	-1
Pengelola Kepegawaian	6	0	1	-1
Pengelola Pemanfaatan Barang Milik Daerah	6	0	1	-1
Pranata Kearsipan	6	0	1	-1
Pranata Teknologi Informasi Komputer	5	0	1	-1
Pengadministrasi Umum	5	1	1	0
Pengemudi	3	0	1	-1

SUB BAGIAN PERENCANAAN DAN KEUANGAN (KELAS 9)				
JABATAN PELAKSANA	Kls	B	K	+/-
Bendahara	7	6	11	-5
Penata Laporan Keuangan	7	0	2	-2
Analisis Rencana Program dan Kegiatan	7	0	2	-2
Verifikator Keuangan	6	2	2	0
Pranata Teknologi Informasi Komputer	5	0	1	-1

**BIDANG CIPTA KARYA  
(KELAS 11)**

KELOMPOK JABATAN FUNGSIONAL DAN PELAKSANA				
JABATAN FUNGSIONAL	Kls	B	K	+/-
Teknisi Penyehatan Lingkungan Ahli Madya	11	0	1	-1
Teknik Tata Bangunan dan Perumahan Ahli Madya	11	0	2	-2
Teknisi Penyehatan Lingkungan Ahli Muda	9	1	1	0
Teknik Tata Bangunan dan Perumahan Ahli Muda	9	2	2	0
Teknisi Penyehatan Lingkungan Ahli Pertama	8	0	1	-1
Teknik Tata Bangunan dan Perumahan Ahli Pertama	8	0	2	-2
JABATAN PELAKSANA	Kls	B	K	+/-
Pengawas Bangunan dan Gedung	7	1	3	-2

**BIDANG BINA MARGA  
(KELAS 11)**

KELOMPOK JABATAN FUNGSIONAL DAN PELAKSANA				
JABATAN FUNGSIONAL	Kls	B	K	+/-
Teknik Jalan dan Jembatan Ahli Madya	11	0	12	-12
Teknik Jalan dan Jembatan Ahli Muda	9	3	12	-9
Teknik Jalan dan Jembatan Ahli Pertama	8	12	12	0
JABATAN PELAKSANA	Kls	B	K	+/-
Pengawas Jalan dan Jembatan	7	3	3	0
Analisis Jalan Jembatan	7	1	2	-1
Penelaah Pengelolaan Leger Jalan	7	0	2	-2
Pengelola Pemeliharaan Jalan	6	0	2	-2

**BIDANG SUMBER DAYA AIR  
(KELAS 11)**

KELOMPOK JABATAN FUNGSIONAL DAN PELAKSANA				
JABATAN FUNGSIONAL	Kls	B	K	+/-
Teknik Pengairan Ahli Madya	11	0	10	-10
Teknik Pengairan Ahli Muda	9	3	10	-7
Teknik Pengairan Ahli Pertama	8	10	10	0
JABATAN PELAKSANA	Kls	B	K	+/-
Pengawas Irigasi	7	2	8	-6
Analisis Pengelolaan Sumber Daya Air	7	0	2	-2
Pengamat Operasi dan Pemeliharaan Sumber Daya Air	7	0	8	-8
Juru Operasi dan Pemeliharaan Sumber Daya Air	6	11	11	0

**BIDANG TATA RUANG  
(KELAS 11)**

KELOMPOK JABATAN FUNGSIONAL DAN PELAKSANA				
JABATAN FUNGSIONAL	Kls	B	K	+/-
Penata Ruang Ahli Madya	11	0	3	-3
Penata Ruang Ahli Muda	9	3	3	0
Penata Ruang Ahli Pertama	8	2	4	-2
JABATAN PELAKSANA	Kls	B	K	+/-
Analisis Pemanfaatan Ruang	7	0	3	-3
Analisis Tata Ruang	7	0	2	-2
Penyusun Rencana Tata Ruang	7	0	4	-4
Pengawas Tata Ruang	7	0	4	-4

Penata Penyehatan Lingkungan Permukiman	7	0	2	-2
Analisis Pengawasan	7	0	3	-3
Pencelaah Penyehatan Lingkungan Permukiman	7	0	2	-2
Penata Bangunan Gedung dan Permukiman	7	0	3	-3
Pencelaah Mutu Konstruksi	7	0	2	-2
Pengelola Perencanaan Teknis Tata Bangunan	6	0	3	-3
Pranata Teknologi Informasi Komputer	5	1	2	-1
Pengadministrasi Umum	5	1	1	0

Pemelihara Jalan	5	1	2	-1
Pranata Teknologi Informasi Komputer	5	0	2	-2
Pengadministrasi Umum	5	0	2	-2

Pengelola Irigasi	6	2	4	-2
Pranata Teknologi Informasi Komputer	5	0	2	-2
Pengadministrasi Umum	5	0	1	-1
Penjaga Pintu Air (PPA)	3	3	8	-5

Pengelola Tata Ruang	6	0	2	-2
Pengelola Pengendalian Pemanfaatan Ruang	6	0	2	-2
Pranata Teknologi Informasi Komputer	5	0	2	-2
Pengadministrasi Umum	5	0	1	-1

**UPT. PENGENDALIAN MUTU**

KEPALA (KELAS 9)				
JABATAN PELAKSANA	Kls	B	K	+/-
Penguji Bahan dan Bangunan	7	1	4	-3
Penguji Laboratorium Tanah, Aspal dan Beton	7	1	2	-1
Pengelola Pemeliharaan Laboratorium	6	0	1	-1
Pengelola Data Mutu dan Supervisi	6	0	1	-1
Pengelola Alat Pengukuran dan Pemetaan	6	0	2	-2
Teknisi Laboratorium	5	1	1	0

**UPT. PERALATAN DAN PERBEKALAN**

KEPALA (KELAS 9)				
JABATAN PELAKSANA	Kls	B	K	+/-
Pengawas Pengoperasian Alat Berat	7	1	1	0
Teknisi Peralatan dan Mesin	5	2	3	-1
Operator Alat Berat	5	1	7	-6
Pemelihara Peralatan	5	0	3	-3

**KTU (KELAS 8)**

JABATAN PELAKSANA	Kls	B	K	+/-
Pengadministrasi Umum	5	0	1	-1

**KTU (KELAS 8)**

JABATAN PELAKSANA	Kls	B	K	+/-
Pengadministrasi Keuangan	5	0	1	-1
Pengadministrasi Umum	5	0	1	-1



PETA JABATAN DI LINGKUNGAN UNIT KERJA BADAN KEUANGAN DAERAH  
PEMERINTAH KABUPATEN SOLOK

KEPALA  
(Kelas 14)

SEKRETARIS  
(Kelas 12)

KASUBAG.UMUM & KEPENGAWALAN (Kelas 9)				
Jabatan	Kls	B	K	+/-
JP. Pranata Komputer Ahli Pertama	8	0	1	-1
JP. Analis SDM Aparatur Ahli Pertama	8	0	1	-1
JP. Analis SDM Aparatur	7	0	1	-1
JP. Analis Barang Milik Negara	7	0	1	-1
JP. Pengobrol Kepegawaian	6	0	1	-1
JP. Pengobrol Barang Milik Negara	6	1	1	0
JP. Sekretaris (pelaksana)	6	1	1	0
JP. Pengadministrasian Umum	5	0	2	-2
JP. Pranata TIK	5	0	1	-1

KELOMPOK JF DAN JF				
Jabatan	Kls	B	K	+/-
JP. Perencana Ahli Madya	12	0	1	-1
JP. Analis Keuangan Pusat dan Daerah Ahli Madya	11	0	1	-1
JP. Perencana Ahli Muda	10	1	1	0
JP. Analis Keuangan Pusat dan Daerah Ahli Muda	9	1	1	0
JP. Pranata Komputer Ahli Muda	9	0	1	-1
JP. Analis Keuangan Pusat dan Daerah Ahli Pertama	8	0	1	-1
JP. Perencana Ahli Pertama	8	0	1	-1
JP. Pranata Komputer Ahli Pertama	8	0	1	-1
JP. Bendahara	7	9	9	0
JP. Analis Monitoring Dan Evaluasi Pelaksanaan Anggaran	7	0	1	-1
JP. Analis perencanaan, evaluasi dan Pelaporan	7	0	1	-1
JP. Penyusun Laporan Keuangan	7	0	1	-1
JP. Pengobrol bahan Perencanaan	6	0	1	-1
JP. Pengobrol Kegiatan Survei dan Perencanaan	6	0	1	-1
JP. Pengobrol Data Laporan Bertanggung Jawab Bendahara	6	0	2	-2
JP. Verifikator Keuangan	6	0	2	-2

KABID PERENCANAAN ANGGARAN DAERAH  
(Kelas 11)

A. KASUBID. PERENCANAAN ANGGARAN DAERAH I (Kelas 9)				
Jabatan	Kls	B	K	+/-
JP. Analis Perencanaan Anggaran	7	1	2	-1
JP. Analis Monitoring dan Evaluasi Pelaksanaan Anggaran	7	0	2	-2
Pengobrol Data Penganggaran	6	1	2	-1
Pengobrol Data Perencanaan Penganggaran	6	0	1	-1
Pengadministrasian Anggaran	5	0	1	-1
JP. Analis Sistem Informasi	7	0	1	-1
JP. Pengobrol Sistem dan Jaringan	6	0	1	-1

KABID PERBENDAHARAAN DAERAH  
(Kelas 11)

A. KASUBID. PERBENDAHARAAN I (Kelas 9)				
Jabatan	Kls	B	K	+/-
JP. Analis Pengembangan Sistem Perbendaharaan	7	0	2	-2
JP. Analis Laporan Pertanggungjawaban Bendahara	7	0	2	-2
JP. Pemeriksa Laporan dan Transaksi Keuangan	7	0	2	-2
JP. Pengobrol Data Perbendaharaan	6	1	1	0
JP. Verifikator Keuangan	6	0	1	-1
JP. Pengadministrasian Keuangan	5	0	1	-1
JP. Analis Aplikasi dan Pengolahan Data Sistem Keuangan	7	0	1	-1
JP. Analis Pelaporan dan Transaksi Keuangan	7	0	1	-1
JP. Pengawas Keputahan Transaksi keuangan	7	0	1	-1

KABID AKUNTANSI DAN PELAPORAN  
(Kelas 11)

A. KASUBID. AKUNTANSI PENERIMAAN (Kelas 9)				
Jabatan	Kls	B	K	+/-
JP. Penata Laporan Keuangan	7	1	1	0
JP. Analis Pelaporan dan Transaksi Keuangan	7	1	2	-1
JP. Analis Laporan Keuangan	7	0	2	-2
JP. Verifikator Keuangan	6	0	1	-1

B. KASUBID. AKUNTANSI PENGELUARAN (Kelas 9)				
Jabatan	Kls	B	K	+/-
JP. Penyusun Laporan Keuangan	7	0	2	-2
JP. Penata Laporan Keuangan	7	0	1	-1

KABID PENGELUARAN BARANG MILIK DAERAH  
(Kelas 11)

A. KASUBID. PENGAMANAN, PERILAKUAN DAN PENGAFPUSAN BARANG MILIK DAERAH (Kelas 9)				
Jabatan	Kls	B	K	+/-
JP. Analis Klasifikasi Barang	7	0	1	-1
JP. Penyusun Rencana Hasil Tahunan Usul Penghapusan Barang	7	0	1	-1
JP. Analis Barang Milik Negara	7	0	1	-1
JP. Pengobrol Pemertanahan Barang Milik Daerah	6	0	1	-1
JP. Pengobrol Mula Kelengkapan Klasifikasi Barang	6	0	1	-1
JP. Pengobrol Pemegang Ijin Penyewa Tanah dan Inventarisasi Aset Daerah	6	0	1	-1

KABID PENGELOLAAN PENDAPATAN DAERAH  
(Kelas 11)

A. KASUBID. PENDAPATAN DAN PERETAPAN (Kelas 9)				
Jabatan	Kls	B	K	+/-
JP. Analis Pajak dan Retribusi Daerah	7	0	1	-1
JP. Pengobrol Data dan Potensi Pajak	6	0	1	-1
JP. Pengobrol Pajak Daerah	6	0	1	-1
Pengobrol Data dan Dokumen Perpajakan	6	0	1	-1
JP. Pengobrol Pendaftaran, Pendaftaran Pajak dan Sertifikasi	6	0	1	-1
JP. Pengobrol Kartu Pengenal Nomor Pokok Wajib Pajak Daerah	6	0	1	-1
Verifikator Pajak	6	0	1	-1

B. KASUBID. PERENCANAAN ANGGARAN DAERAH II				
( Kelas 9 )				
Jabatan	Kls	B	K	+/-
JF. Analis Perencanaan Anggaran	7	0	1	-1
JF. Verifikator Anggaran	6	0	1	-1
JF. Verifikator Keuangan	6	1	2	-1
JF. Analis Monitoring dan Evaluasi Pelaksanaan Anggaran	7	0	1	-1
JF. Pengelola Database	6	0	1	-1

C. KELOMPOK JF				
Jabatan	Kls	B	K	+/-
JF. Analis Keuangan Pusat dan Daerah Madya	11	0	1	-1
JF. Analis Keuangan Pusat dan Daerah Muda	9	1	1	0
JF. Analis Keuangan Pusat dan Daerah Pertama	8	0	1	-1
JF. Pranata Komputer Ahli Pertama	8	0	2	-2

B. KASUBID. PERBENDAHARAAN II				
( Kelas 9 )				
Jabatan	Kls	B	K	+/-
Analisis Aplikasi dan Pengelolaan Data Sistem Keuangan	7	1	2	-1
Pengelola Uji	6	0	2	-2
Verifikator Keuangan	6	0	1	-1
JF. Analis Pelaporan dan Transaksi Keuangan	7	0	1	-1

C. KELOMPOK JF				
Jabatan	Kls	B	K	+/-
JF. Analis Keuangan Pusat dan Daerah Madya	11	0	1	-1
JF. Analis Keuangan Pusat dan Daerah Muda	9	1	1	0
JF. Analis Keuangan Pusat dan Daerah Pertama	8	0	1	-1
JF. Pranata Komputer Ahli Pertama	8	1	1	0
JF. Pranata Komputer Perangin	6	0	1	-1

C. KELOMPOK JF DAN JP				
Jabatan	Kls	B	K	+/-
JF. Analis Keuangan Pusat dan Daerah Madya	11	0	1	-1
JF. Analis Keuangan Pusat dan Daerah Muda	9	0	1	-1
JF. Analis Keuangan Pusat dan Daerah Pertama	8	0	1	-1
JF. Pranata Komputer Ahli Pertama	8	0	2	-2

B. KASUBID. PERATAUSAHAAN BARANG MILIK DAERAH				
( Kelas 9 )				
Jabatan	Kls	B	K	+/-
JF. Analis Dukungan Standar Akuntansi Pemerintahan	7	0	1	-1
JF. Pengelola Barang Persediaan	6	0	1	-1
JF. Pengelola Akuntansi	6	0	1	-1
JF. Pengelola data Sistem Akuntansi	6	0	1	-1
JF. Verifikator Keuangan	6	0	2	-2
JF. Penyusun Kebutuhan Barang Inventaris	7	0	1	-1
JF. Pranata Barang dan Jasa	6	0	1	-1

C. KELOMPOK JF				
Jabatan	Kls	B	K	+/-
JF. Penilai Pemerintah Ahli Madya	12	0	1	-1
JF. Analis Keuangan Pusat dan Daerah Madya	11	0	1	-1
JF. Penilai Pemerintah Muda	10	1	2	-1
JF. Analis Keuangan Pusat dan Daerah Muda	9	0	1	-1
JF. Analis Keuangan Pusat dan Daerah Pertama	8	0	1	-1
JF. Penilai Pemerintah Pertama	8	0	1	-1
JF. Pranata Komputer Ahli pertama	8	1	1	0

B. KASUBID. PERAGAHAN				
( Kelas 9 )				
Jabatan	Kls	B	K	+/-
JF. Analis Pembebasan Pajak	7	0	2	-2
JF. Analis Pengalihan Pajak	7	3	5	-2
JF. Pengolah Data Pengalihan Pajak	6	1	2	-1
JF. Pengolah data Pengalihan dan pengembalian	6	0	1	-1
JF. Analis Pajak Daerah	7	0	1	-1
Reorganisasi Naskah perhitungan pajak dan Retribusi Daerah	5	0	1	-1

C. KELOMPOK JF				
Jabatan	Kls	B	K	+/-
JF. Analis Keuangan Pusat dan Daerah Madya	11	0	1	-1
JF. Analis Keuangan Pusat dan Daerah Muda	9	1	1	0
JF. Analis Keuangan Pusat dan Daerah Pertama	8	0	1	-1
JF. Pranata Komputer Pertama	8	1	1	0



DAFTAR KEBUTUHAN PEGAWAI NEGRI SIPIL DI LINGKUNGAN DINAS KOMUNIKASI DAN INFORMATIKA  
PEMERINTAH KABUPATEN SOLOK

KEPALA
(KELAS 14)

SEKRETARIS
(KELAS 12)

KASUBAG PERENCANAAN DAN KEUANGAN (KELAS 9)				
Jabatan	Kls	B	K	+ / -
JP Analis Rencana Program dan Kegiatan	7	0	2	-2
JP Analis Perencanaan Anggaran	7	0	2	-2
Bendahara	7	0	6	-6
Verifikator Data Laporan Keuangan	6	0	2	-2

KASUBAG UMUM DAN KEPEGAWAIAN (KELAS 8)				
Jabatan	Kls	B	K	+ / -
JP Analis sdm Aparatur	7	0	1	-1
JP Pengelola Pemanfaatan Barang Milik Negara	6	0	1	-1
JP Pranata TIK	5	0	1	-1
JP Pengadministrasi Umum	5	0	2	-2
JP Pengemudi	3	0	1	-1
JP Petugas Keamanan	3	0	1	-1
JP Pramu Kebersihan	1	0	1	-1

KABID PELAYANAN INFORMASI PUBLIK, STATISTIK DAN GCIO (KELAS 11)				
Kelompok JF dan JP	Kls	B	K	+ / -
JF Statistisi Ahli Madya	11	0	1	-1
JF Statistisi Ahli Muda	9	1	1	0
JF Statistisi Ahli Pertama	8	4	4	0
JF Pranata Hubungan Masyarakat Ahli Madya	11	0	1	-1
JF Pranata Hubungan Masyarakat Ahli Muda	9	1	1	0
JF Pranata Hubungan Masyarakat Ahli Pertama	8	0	1	-1
JF Pranata Komputer Ahli Madya	11	0	2	-2
JF Pranata Komputer Ahli Muda	9	1	2	-1
JF Pranata Komputer Ahli Pertama	8	1	2	-1

KABID APLIKASI DAN PERSANDIAN (KELAS 11)				
Kelompok JF dan JP	Kls	B	K	+ / -
JF Pranata Komputer Ahli Madya	11	0	4	-4
JF Pranata Komputer Ahli Muda	9	2	4	-2
JF Pranata Komputer Ahli Pertama	8	2	3	-1
JF Sandiman Ahli Madya	11	0	2	-2
JF Sandiman Ahli Muda	9	1	2	-1
JF Sandiman Ahli Pertama	8	2	2	0
JF Manggala Informatika Madya	11	0	1	-1
JF Manggala Informatika Muda	9	0	1	-1
JF Manggala Informatika Pertama	8	0	1	-1
JP Pengelola Sistem dan Jaringan	6	0	2	-2
JP Pranata Komputer	5	0	1	-1

KABID PENGELOLAAN KOMUNIKASI PUBLIK (KELAS 11)				
Jabatan	Kls	B	K	+ / -
JF Pranata Hubungan Masyarakat Ahli Madya	11	0	3	-3
JF Pranata Hubungan Masyarakat Ahli Muda	9	3	3	0
JF Pranata Hubungan Masyarakat Ahli Pertama	8	0	1	-1
JF Pranata Komputer Ahli Madya	8	0	4	-4
JF Pranata Komputer Ahli Muda	8	0	4	-4
JF Pranata Komputer Ahli Pertama	8	1	4	-3
JP Pengelola Pengaduan Publik	6	0	1	-1
JP Pranata Siaran	6	0	1	-1
JP Teknis Produksi Multimedia dan Web	6	0	1	-1
JP Pengolah Konten Media Sosial	6	0	2	-2
JP Jurnalis	6	0	2	-2





PETA JABATAN DINAS PENGENDALIAN PENDUJUK KELUARGA BERENCANA PEMBERDAYAAN PEREMPUAN DAN PERLINDUNGAN ANAK KABUPATEN SOLOK TAHUN 2023

KEPALA DINAS Kls. Jab 14

30 KERUKUTAN PEGAWAI

W/a :	12	12	1	12
W/b :	2	2	2	2
W/c :	1	1	2	2
W/d :	1	1	2	2
W/e :	4	5		

Es I :	Es III :	4	JF :	10
Es II :	Es IV :	1	JP :	14

SEKRETARIS DINAS Kls. Jab 12

KASUB BAG UMUM DAN KEPEGAWAIAN Kls. Jab 9

JABATAN PELAKSANA	B	K	KLS JBTN	-/+
.JP. Analis SDM Aparatur	1	1	7	0
.JP. Pengelola Rumah Tangga	0	1	6	-1
.JP. Pengemudi	0	3	3	-1
.JP. Pramuni Kebersihan	0	1	1	-1
.JP. Pengelola Sarana Prasarana Kantor	0	1	6	-1
.JP. Pengelola Kepegawaian	1	1	6	0
.JP. Pengelola Penilaian Kinerja Pegawai	0	1	6	-1
.JP. Pengadministrasian Pegawai	0	1	5	-1
.JP. Petugas Keamanan	0	1	3	-1

Jabatan JF	B	K	KLS. JAB	-/+
JF. ANALIS KEUANGAN PUSAT DAERAH AHLI MADYA	0	1	11	-1
JF. PERENCANA AHLI MUDA	1	1	9	0
JF. ANALIS KEUANGAN PUSAT DAERAH AHLI PERTAMA	0	1	8	-1
.JP. Analisis Perencanaan, Evaluasi dan Pelaporan	0	1	7	-1
.JP. Analisis Monitoring, Evaluasi Dan Pelaporan	0	1	7	-1
.JP. Pengelola Program dan Kegiatan	0	1	6	-1
.JP. Pengelola Program dan Kegiatan	0	1	6	-1
.JP. Pengelola Barang Milik Negara	1	1	6	0
.JP. Bendahara	4	4	7	0
.JP. Penata Laporan Keuangan	0	1	7	-1
.JP. Penyusun Laporan Keuangan	0	1	7	-1
.JP. Penyusun Rencana Keuangan	0	1	6	-1
.JP. Pengelola Gaji	0	1	6	-1
.JP. Pengelola Pelaporan dan Evaluasi Pelaksanaan Kegiatan anggaran pendapatan Belanja Daerah (APBD)	0	2	6	-1
.JP. Verifikator Keuangan	1	1	6	0
.JP. Pengelola Laporan Keuangan	0	1	6	-1

Jabatan	Kls	B	K	-/+	Kls. Jab
KEPALA BIDANG KELUARGA BERENCANA, KETAHANAN DAN KESEJAHTERAAN KELUARGA	11	1	1	0	11

Jabatan	Kls	B	K	-/+	Kls. Jab
KEPALA BIDANG PEMBERDAYAAN PEREMPUAN DAN PERLINDUNGAN KHUSUS	11	1	1	0	11

Jabatan	Kls	B	K	-/+	Kls. Jab
KEPALA BIDANG PENGENDALIAN PENDUJUK PENYULUHAN, DATA DAN INFORMASI	11	1	1	1	11

KELOMPOK JABATAN FUNGSIONAL DAN JABATAN PELAKSANA					
Jabatan	P	B	K	+	-
JP. Penata Kependudukan dan Keluarga Berencana Ahli Madya	11	0	3	3	-3
JP. Penata Kependudukan dan Keluarga Berencana Ahli Muda	9	3	3	3	0
JP. Penata Kependudukan dan Keluarga Berencana Ahli Pertama	8	0	3	3	-3
JP. Analis Mekanisme Operasional Keluarga Berencana	7	0	1	1	-1
JP. Analis Pembinaan Keluarga Berencana	7	0	1	1	-1
JP. Peneliti Pelayanan Keluarga Berencana	7	0	14	14	-14
JP. Pengawas Pelayanan Keluarga Berencana	7	0	1	1	-1
JP. Analis Keluarga Berencana	7	1	1	1	0
JP. Analis Kesejahteraan Keluarga	7	0	1	1	-1
JP. Analis Kesejahteraan Rakyat	7	0	1	1	-1
JP. Analis Ketahanan Keluarga	7	0	1	1	-1
JP. Analis Sarana Program Keluarga Berencana	7	1	1	1	0
JP. Peneliti Kependudukan	7	0	1	1	-1
JP. Penyuluh Keluarga Prasejahtera dan Keluarga Sejahtera	7	0	1	1	-1
JP. Penyusunan Rencanan dan Pelaporan data kependudukan dan keluarga berencana	7	0	1	1	-1
JP. Penyusunan Sarana Program Keluarga Berencana	7	0	1	1	-1
JP. Penyusunan Bahan Pembinaan Keesjahteraan Keluarga Berencana	7	0	1	1	-1
JP. Analis Alat Reproduksi	7	0	1	1	-1
JP. Pengelola Gudang	6	0	2	2	-2
JP. Pengelola Bina Kesejahteraan Keluarga	6	0	1	1	-1
JP. Pengelola Pelayanan dan pembinaan Kelembagaan Keluarga Berencana	6	0	1	1	-1
JP. Pengelola Pembinaan Ketahanan Keluarga	6	0	1	1	-1
JP. Pengelola Advokasi, Konseling dan Pembinaan Keluarga Berencana dan Kesehatan Reproduksi	6	0	1	1	-1
JP. Penata Teknologi Informasi Komputer	5	0	1	1	-1
JP. Pengadministrasian Alat dan Obat Kontrasepi	5	0	1	1	-1

KELOMPOK JABATAN FUNGSIONAL DAN JABATAN PELAKSANA					
Jabatan	Kis	B	K	+	-
JP. Pekerja Sosial Madya	9	0	3	3	+3
JP. Pekerja Sosial Muda	9	3	3	3	0
JP. Pekerja Sosial Pertama	9	0	3	3	+3
JP. Analis Pemberdayaan Perempuan dan Anak	7	0	1	1	-1
JP. Pengawas perempuan dan anak	7	0	1	1	-1
JP. Penyuluh peningkatan kualitas hidup perempuan dan anak	7	1	1	1	0
JP. Penyuluh pemberdayaan perempuan dan anak	7	0	1	1	-1
JP. Analis perlindungan perempuan	6	0	1	1	-1
JP. Pengelola penguatan pengurus utama gender	6	0	1	1	-1
JP. Pengelola data pengendalian masyarakat	6	0	1	1	-1
JP. Pengelola pemberdayaan perlindungan perempuan dan anak	6	0	1	1	-1
JP. Pengadministrasian pengangkatan dan pengakuan anak	6	0	1	1	-1

KELOMPOK JABATAN FUNGSIONAL DAN JABATAN PELAKSANA					
Jabatan	P	B	K	+	-
JP. Penata Kependudukan dan Keluarga Berencana Ahli Madya	11	0	3	3	+3
JP. Penata Kependudukan dan Keluarga Berencana Ahli Muda	9	0	3	3	0
JP. Penata Kependudukan dan Keluarga Berencana Ahli Pertama	9	0	3	3	+3
JP. Penyuluh Keluarga Berencana Ahli Madya	2	2	14	14	-12
JP. Penyuluh Keluarga Berencana Ahli Muda	10	10	14	14	-4
JP. Penyuluh Keluarga Berencana Ahli Pertama	3	3	14	14	11
JP. Pengawas kependudukan	7	0	1	1	-1
JP. penyusun bahan data kependudukan keluarga berencana	7	1	1	1	0
JP penyusun bahan kesejahteraan keluarga	7	0	1	1	-1
JP penyusun ketahanan keluarga	7	0	1	1	-1
JP penyusun bahan mekanisme operasional keluarga berencana	7	0	1	1	-1
JP penyusun mekanisme operasional kb	7	0	1	1	-1
JP penyusun pembinaan kesejahteraan kb	7	0	1	1	-1
JP penyusun bahan pembinaan penyuluh kb	7	0	1	1	-1
JP penyusun bahan peningkatan kesejahteraan keluarga	7	0	1	1	-1
JP pengelola mutasi penduduk	6	0	1	1	-1
JP pengelola pelayanan keluarga berencana, bina keluarga remaja dan bina keluarga lansia	6	2	14	14	12
JP pengadministrasian kependudukan	6	0	1	1	-1
JP pengadministrasian alta perkawinan, percelaan pengakuan, pengangkatan dan pengasuhan anak	6	0	1	1	-1
JP pengadministrasian izin kawin dan izin cerai	6	0	1	1	-1
JP pengadministrasian perkawinan dan pencatatan pernikahan	6	0	1	1	-1



PETA JABATAN UNIT PELAKSANA DAERAH PEREMPUAN DAN PERLINDUNGAN ANAK

<b>KEPALA</b>
JABATAN : Kepala upt PPPA
Kelas Jabatan : 9

JABATAN FUNGSIONAL dan PELAKSANA				
JENIS JABATAN	KELAS JABATAN	B	K	+/-
JF Psikolog klinis ahli madya	11	0	1	-1
JF Psikolog klinis ahli muda	9	0	1	+1
JF Psikolog klinis ahli pertama	8	0	1	-1
JF Pekerja sosial ahli madya	11	0	1	-1
JF Pekerja sosial ahli muda	9	0	1	+1
JF Pekerja sosial ahli pertama	8	0	1	-1
JP Konselor	7	0	1	-1
JP Komediator	7	0	1	-1
JP Pengawas perempuan dan anak	7	0	1	-1

<b>KEPALA SUBBAGIAN TATA USAHA</b>
JABATAN : Kepala Subbagian tata usaha UPT PPPA
Kelas Jabatan : 8

JABATAN PELAKSANA				
JENIS JABATAN	KELAS JABATAN	B	K	+/-
JP Bendahara	7	0	1	-1
JP Pengadministrasi Umum	5	0	2	-2
JP Petugas keamanan	3	0	1	-1
JP Penjaga asrama	3	0	1	-1
JP Pengemudi	3	0	1	-1
JP Pramu kebersihan	1	0	1	-1

Koto Baru Solok, Desember 2022  
Kepala DPPPKB3A



dr. MARYETI MARWAZI, MARS  
NIP. 196710172002122001



**PETA JABATAN DINAS PERUMAHAN RAKYAT, KAWASAN PERMUKIMAN DAN PERTANAHAN KABUPATEN SOLOK TAHUN 2022**

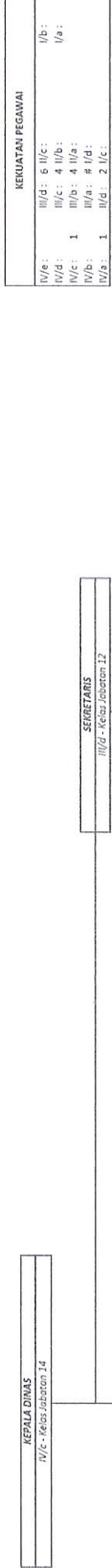

**KEKUATAN PEGAWAI**

IV/e :	III/d :	6 III/c :	II/b :
III/c :	IV/d :	4 II/b :	I/a :
III/b :	III/e :	4 II/a :	
II/b :	IV/e :	1	
II/a :	III/d :	1	
I/c :	III/c :	2	

**..... ORANG TERDIRI DARI**

Es.I :	Es.III :	4 Fungsional :	24
Es.II :	Es.IV :	1 Pelaksana :	

**PERENCANA AHLI MUDA**  
III/g - Kelas jabatan 10

Kelompok Jabatan Fungsional dan Jabatan Pelaksana		B	K	+/-
Jabatan	Kelas	7	0	1
Analisis Program dan Kegiatan				-1
Bendahara		7	0	5
Pengelola gaji		6	1	1

**KASUBAG UMUM DAN KEPENGAWAIAN**  
III/c - Kelas jabatan 8

Kelompok Jabatan Fungsional dan Jabatan Pelaksana		B	K	+/-
Jabatan	Kelas	7	0	1
Analisis SDM Aparatur Pertama				-1
Pengelola Pemanfaatan Barang Milik daerah		6	1	1
Pranata TIK		5	0	1
Pengadministrasi Umum		5	0	1
Pengemudi		3	0	1

**KABID PERUMAHAN**  
III/g - Kelas jabatan 11

Kelompok Jabatan Fungsional dan Jabatan Pelaksana		B	K	+/-
Jabatan	Kelas	11	0	0
Teknik Tata Bangunan dan Perumahan Ahli Madya				0
Teknik Tata Bangunan dan Perumahan Ahli Muda		9	3	3
Teknik Tata Bangunan dan Perumahan Pertama		8	5	5
Analisis Perumahan		7	1	1
Pengadministrasi Umum		5	2	2

**KABID KAWASAN PERMUKIMAN**  
III/g - Kelas jabatan 11

Kelompok Jabatan Fungsional dan Jabatan Pelaksana		B	K	+/-
Jabatan	Kelas	11	0	0
Teknik Tata Bangunan dan Perumahan Ahli Madya				0
Teknik Tata Bangunan dan Perumahan Ahli Muda		9	1	1
Teknik Penyehatan Lingkungan mudi		9	1	1
Analisis Perumahan		7	1	1
Teknik Tata Bangunan dan Perumahan pertama		8	5	5
Pranata Jukdisi Bangunan Gedung dan Kawasan permukiman pertama		8	0	1
Pengadministrasi Umum		5	0	1

**KABID ADMINISTRASI PERTANAHAN**  
III/g - Kelas jabatan 11

Kelompok Jabatan Fungsional dan Jabatan Pelaksana		B	K	+/-
Jabatan	Kelas	12	0	0
Analisis Kebijakan Madya				0
Analisis kebijakan Muda		10	3	3
Pranata TIK		5	0	2
Pengadministrasi Umum		5	0	1



PETA USULAN JABATAN DINAS PERHUBUNGAN KABUPATEN SOLOK TAHUN 2023

Kekuatan Pegawai				
IV/d :	III/d :	B	II/d :	5
IV/e :	III/e :	3	II/e :	5
IV/b :	III/b :	3	II/b :	2
IV/a :	III/a :	8	II/a :	1
41 orang terdiri dari				
Eselon II : 1 JFT :				
Eselon III : 4 JFU :				
Eselon IV : 12				

Jabatan	Kis	B	K	+/-
KEPALA DINAS	14	1	1	0

Jabatan	Kis	B	K	+/-
SEKRETARIS	12	1	1	0

Jabatan	Kis	B	K	+/-
KASUBAG UMUM DAN KEPEGAWAIAN	9	1	1	0

Jabatan	Kis	B	K	+/-
KASUBAG PERENCANAAN DAN KEUANGAN	9	1	1	0

Jabatan	Kis	B	K	+/-
Pengadministrasi Umum	5	4	4	0
Pengemudi	3	1	1	0
Analisis SDM Aparatur Ahli Pertama	7	0	1	-1
Pranata Komputer Ahli Pertama	7	0	1	-1

Jabatan	Kis	B	K	+/-
Bendahara	7	0	5	-5
Pengelola Pemanfaatan Barang Milik Daerah	6	1	1	0
Pengadministrasian Umum	5	0	1	-1
Pranata Komputer Ahli Pertama	7	0	1	-1

Jabatan	Kis	B	K	+/-
KABID ANGGUTAN	11	1	1	0

Jabatan	Kis	B	K	+/-
SEKSI ANGGUTAN DANAU	9	1	1	0
Pengelola lalu lintas angkutan sungai danau dan perikanan	7	0	1	-1
Pengadministrasian Umum	5	1	1	0

Jabatan	Kis	B	K	+/-
SEKSI ANGGUTAN DARAT	9	1	1	0
Analisis Transportasi	7	1	1	0
Pengelola Pengawas Angkutan Darat	7	0	1	-1
Pengadministrasian Umum	5	0	1	-1
Pranata Komputer Ahli Pertama	7	0	1	-1

Jabatan	Kis	B	K	+/-
SEKSI KESELAMATAN DAN PENYULUHAN	9	1	1	0
Pemeliharaan sarana dan prasarena	6	0	1	-1
Pengawas Keselamatan Darat/Jalan	7	0	1	-1
Petugas sarana dan prasarena Transportasi	6	0	1	-1

Jabatan	Kis	B	K	+/-
SEKSI SARANA DAN PRASARANA	9	1	1	0

Jabatan	Kis	B	K	+/-
SEKSI PENGENDALIAN DAN OPERASIONAL	9	1	1	0
Pengawas Lalu Lintas Darat	7	0	1	-1
Pengawas Transportasi	7	0	1	-1
Pengadministrasian Umum	5	2	2	0
Pranata Komputer Ahli Pertama	7	0	1	-1

Jabatan	Kis	B	K	+/-
SEKSI MAJLISEH DAN REKAYASA LAIN	9	1	1	0
Pengelola Data Jaringan Transportasi Jalan	6	1	1	0
Pengawas satuan pelayanan	7	0	1	-1
Pendalaah teknis kebliahan	7	0	1	-1
Pengadministrasian Umum	5	4	4	0

Jabatan	Kis	B	K	+/-
KABID LALIN	11	1	1	0

Jabatan	Kis	B	K	+/-
LPT Terminal Surian	8	1	1	0

Jabatan	Kis	B	K	+/-
Pengelola Terminal	6	0	1	-1
Pengadministrasian Umum	5	0	1	-1

Jabatan	Kis	B	K	+/-
LPT PKB	9	1	1	0

Jabatan	Kis	B	K	+/-
JF Penguji Kendaraan Bermotor Penyelia	8	0	1	-1
JF Penguji Kendaraan Bermotor Mahir	7	0	2	-2
JF Penguji Kendaraan Bermotor Pelaksana	6	3	3	0
JF Penguji Kendaraan Bermotor Pemula	5	0	1	-1
Pengadministrasian Umum	5	2	2	0

Jabatan	Kis	B	K	+/-
UPT Terminal Sumantri	8	1	1	0

Jabatan	Kis	B	K	+/-
Pengelola Terminal Umum	6	0	1	-1
Pengadministrasian Umum	5	0	1	-1

Jabatan	Kis	B	K	+/-
UPT Terminal Alahan Panjang	8	1	1	0

Jabatan	Kis	B	K	+/-
Pengelola Terminal Umum	6	0	1	-1
Pengadministrasian Umum	5	2	2	0



PETA JABATAN  
BADAN PENANGGULANGAN BENCANA DAERAH

KEPALA PELAKSANA Eselon II/b	KJ	B	K
	14	1	1

JABATAN FUNGSIONAL	KJ	B	K	+/-
Penata Penanggulangan Bencana Madya	11	0	5	-5
Analisis keuangan pusat dan daerah Madya	11	0	1	-1
Perencana Madya	11	0	1	-1

KEKUATAN PEGAWAI	
IV/e :-	III/d :8 II/d :1 I/b :-
IV/d :-	III/c :1 II/c :1 I/a :-
IV/c :1	III/b :1 II/b :-
IV/b :2	III/a :2 II/a :-
IV/a :3	

20 Orang terdiri dari	
Es. I	Es. III :4 Fungsional Tertentu :8
Es. II :1	Es. IV :1 Pelaksana :6

KABID PENCEGAHAN DAN KESIAPSIAGAAN			
KJ 11			

Kelompok Jabatan Fungsional dan Jabatan Pelaksana	KJ	B	K	+/-
Penata Penanggulangan Bencana Pertama	9	0	2	-2
Penata Penanggulangan Bencana Muda	9	2	2	0
Analisis Pengurangan Resiko Bencana	7	0	1	-1
Analisis Mitigasi Bencana	7	0	1	-1

BEBAN KERJA			

SEKRETARIS Eselon III/b	KJ	B	K
	12	1	1

KASUBAG UMUM DAN KEPENGAWAIAN Kelas 9				
Jabatan Pelaksana	KJ	B	K	+/-
Analisis Tata Usaha	7	0	1	-1
Pengelola Barang Milik Negara dan Daerah	6	1	1	0
Pranata Kearsipan	6	0	1	-1
Pranata Teknologi Informasi Komputer	5	1	4	-3
Pengadministrasi Umum	5	1	4	-3

Kelompok Jabatan Fungsional dan Jabatan Pelaksana	KJ	B	K	+/-
JF. Analisis Keuangan Pusat dan Daerah Pertama	8	0	1	-1
JF. Analisis Keuangan Pusat dan Daerah Muda	9	1	1	0
JF. Perencana Pertama	8	0	1	-1
JF. Perencana Muda	9	1	1	0
JP. Bendahara	7	2	2	0
JP. Penata Laporan Keuangan	7	0	1	-1
JP. Analisis Perencanaan	7	0	1	-1

KABID KEDARURATAN DAN LOGISTIK			
KJ 11			

Kelompok Jabatan Fungsional dan Jabatan Pelaksana	KJ	B	K	+/-
Penata Penanggulangan Bencana Muda	9	2	2	0
Pengelola Data Dampak Bencana	6	0	1	-1
Pengelola Logistik	6	1	1	0
Rescuer Pemula	6	0	45	-45
Rescuer Terampil	7	0	5	-5
Rescuer Mahir	8	0	5	-5
Pranata Pencarian dan pertolongan	6	0	45	-45

KABID REHABILITASI DAN REKONSTRUKSI			
KJ 11			

Kelompok Jabatan Fungsional dan Jabatan Pelaksana	KJ	B	K	+/-
Penata Penanggulangan Bencana Pertama	8	0	1	-1
Penata Penanggulangan Bencana Muda	9	2	2	0
Penyusun Program Laporan Data Pengungsi	7	0	1	-1
Analisis Kerusakan Fisik dan Bangunan	7	0	1	-1



PETA JABATAN SEKRETARIAT DEWAN PERWAKILAN RAKYAT DAERAH  
KABUPATEN SOLOK

SEKRETARIS DPRD  
(Kelas 14)

KEPALA BAGIAN ANGGARAN  
(Kelas 11)

KEPALA BAGIAN HUKUM DAN PERSIDANGAN  
(Kelas 11)

KEPALA BAGIAN URUM  
(Kelas 11)

KEPALA SUB BAGIAN TATA USAHA  
(Kelas 9)

Jabatan	KLS	B	K	+/-
FRANATA KEARSIPAN	6	0	1	-1
ANALIS TATA USAHA	7	0	1	-1

KELOMPOK JABATAN FUNGSIONAL DAN PELAKSANA

Jabatan	KLS	B	K	+/-
ANALIS KEBERAKAR MADYA	12	0	0	0
ANALIS KEBERAKAR MUDA	10	1	1	0
ANALIS KEBERAKAR PERTAMA	8	0	1	-1
PERENCANA MADYA	12	0	0	0
PERENCANA MUDA	10	1	1	0
PERENCANA PERTAMA	8	0	1	-1
ANALIS ASSET DAERAH	7	0	2	-2
PENGELOLA BARANG	6	1	1	0
ANALIS KEUANGAN	7	0	1	-1
BENDAHARA	7	4	4	0
PENGELOMUDI	3	1	2	-1
ARSIPARIS MADYA	11	0	0	0
ARSIPARIS MUDA	9	0	1	-1
ARSIPARIS PERTAMA	8	0	1	-1
ARSIPARIS MAHIR	7	0	1	-1
ARSIPARIS TERAMPIL	6	0	1	-1

KELOMPOK JABATAN FUNGSIONAL DAN PELAKSANA

Jabatan	KLS	B	K	+/-
PERANCANG PERATURAN PERUNDANG-UNDANGAN MADYA	12	0	0	0
PERANCANG PERATURAN PERUNDANG-UNDANGAN MUDA	10	1	1	0
PERANCANG PERATURAN PERUNDANG-UNDANGAN PERTAMA	8	0	1	-1
FRANATA HUBUNGAN MASYARAKAT MADYA	11	0	0	0
FRANATA HUBUNGAN MASYARAKAT MUDA	9	1	1	0
FRANATA HUBUNGAN MASYARAKAT PERTAMA	8	0	1	-1
PERISALAH LEGISLATIF MADYA	12	0	2	-2
PERISALAH LEGISLATIF MUDA	10	1	2	-1
PERISALAH LEGISLATIF PERTAMA	8	0	2	-2
PENGELOLA DOKUMEN DAN INFORMASI HUKUM	6	0	1	-1
ANALIS PERATURAN PERUNDANG-UNDANGAN DAN RANCANGAN	7	0	1	-1
PENGADMINISTRASI RISALAH	5	1	2	-1
ANALIS HUKUM	7	0	1	-1
AJUDAN	6	0	1	-1
PENGADMINISTRASIAN DATA PENYAJIAN DAN PUBLIKASI	5	0	1	-1
PENGELOLA DOKUMENTASI	6	0	1	-1

KELOMPOK JABATAN FUNGSIONAL DAN PELAKSANA

Jabatan	KLS	B	K	+/-
FRANATA HUBUNGAN MASYARAKAT MADYA	11	0	0	0
FRANATA HUBUNGAN MASYARAKAT MUDA	9	1	1	0
FRANATA HUBUNGAN MASYARAKAT PERTAMA	8	0	1	-1
PERISALAH LEGISLATIF MADYA	12	0	0	0
PERISALAH LEGISLATIF MUDA	10	2	2	0
PERISALAH LEGISLATIF PERTAMA	8	0	1	-1
JP PENGELOLA PARTISIPASI	6	1	2	-1
JP PENGADMINISTRASIAN ANGGARAN	5	0	1	-1
ANALIS PENGANGGARAN	7	0	1	-1
ANALIS PENGAWASAN	7	0	1	-1
PENGELOLA PENGAWASAN	6	0	1	-1

KEKUATAN PEGAWAI

IV.d.1	IV.d.4	IV.d.1	IV.d.1
IV.d.1	IV.d.4	IV.d.1	IV.d.1
IV.d.1	IV.d.5	IV.c.1	IV.c.1
IV.d.2	IV.b.2	IV.b.1	IV.b.1
IV.d.3	IV.a.3	IV.a.1	IV.a.1
IV.a.1			
ORANG TERDIRI DARI			
ES IV-1	ES III-3	FUNGSIONAL TERTENTU-8	
ES IV-1	ES IV-1	FUNGSIONAL PELAKSANA-9	





PETA JABATAN BADAN KESATUAN BANGSA DAN POLITIK  
PEMERINTAH KABUPATEN SOLOK

KEPALA BADAN  
(KELAS 13)

KASUBBAG TATA USAHA					
KELAS 9					
Jabatan	Kls	B	K	K	+/-
Kepala Sub Bagian Tata Usaha	9	1	1	1	0
KELOMPOK JF dan JP					
JF Pengelola Pengadaan Barang/Jasa	8	0	1	1	-1
JF Pranata Komputer	8	0	1	1	-1
JP Bendahara	7	1	1	1	0
JP Analisis Perencanaan Evaluasi dan Pelaporan	7	0	1	1	-1
JP Pengelola BMN	6	1	1	1	0
JP Pengelola Kepegawaian	6	0	1	1	-1
JP Pranata kearsipan	6	0	1	1	-1
JP Pengelola data	6	0	2	2	-2
JP Pengadministrasi Umum	5	0	2	2	-2
JP Pranata TIK	5	0	5	5	-5
JP Pengemudi	3	0	2	2	-2
JP Petugas Keamanan	3	0	1	1	-1
JP Pramu Kebersihan	1	0	1	1	-1

KASI KESATUAN BANGSA					
(KELAS 9)					
Jabatan	Kls	B	K	K	+/-
Kepala Seksi Kesatuan Bangsa	9	1	1	1	0
KELOMPOK JF dan JP					
JP Analis Wawasan Kebangsaan	7	0	1	1	-1
JP Analis Data Intelijen	7	0	1	1	-1
JP Pengadministrasi Umum	5	0	1	1	-1
JP Pranata TIK	5	0	1	1	-1

KASI POLITIK					
(KELAS 9)					
Jabatan	Kls	B	K	K	+/-
Kepala Seksi Politik	9	1	1	1	0
KELOMPOK JF dan JP					
JF Penata Kelola Pengawasan Pemilihan Umum	8	0	1	1	-1
JP Analis Partai Politik	7	0	1	1	-1
JP Analis politik dalam negeri	7	0	1	1	-1
JP Analis Pengendalian krisis	7	0	1	1	-1
JP Pengelola Organisasi politik dan Organisasi Kemasyarakatan	6	0	1	1	-1
JP Pengadministrasi Umum	5	0	1	1	-1
JP Pranata TIK	5	0	1	1	-1

KASI HUBUNGA ANTAR LEMBAGA					
KELAS 9					
Jabatan	Kls	B	K	K	+/-
Kepala Seksi Hubungan Antar Lembaga	9	1	1	1	0
KELOMPOK JF dan JP					
JP Analis Organisasi Masyarakat	7	0	1	1	-1
JP Analis Hubungan Antar Lembaga	7	0	1	1	-1
JP Pengadministrasi Umum	5	0	1	1	-1
JP Pranata TIK	5	0	1	1	-1

Arosuka, 2023  
**KEPALA BADAN KESBANGPOL**  
 AGUS RONTAMDA, S.H.MH  
 Pembina T.I.N/b  
 NIP. 19650805 199308 1 001

**PETA JABATAN**  
**DINAS PARIWISATA DAN KEBUDAYAAN KABUPATEN SOLOK**

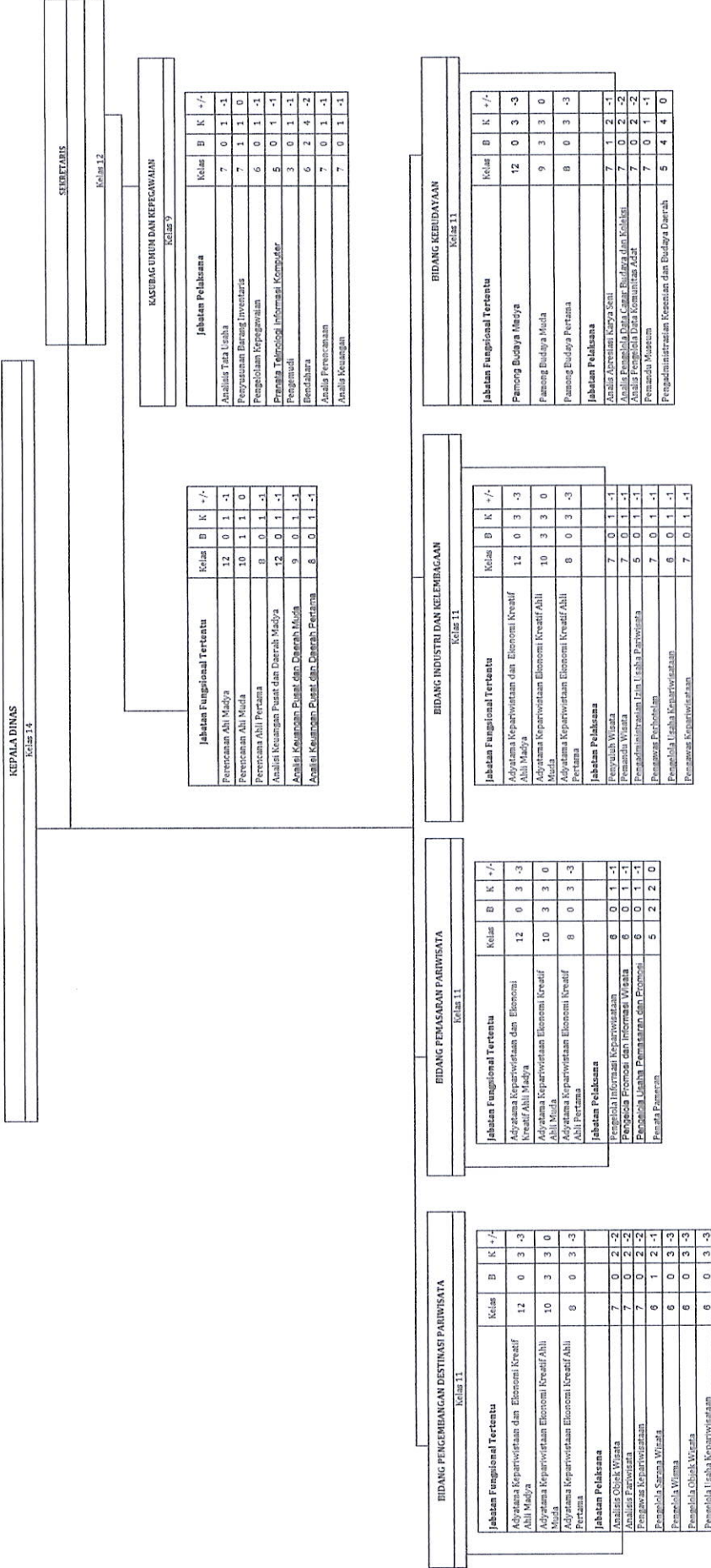

**PETA JABATAN  
DINAS PERPUSTAKAAN DAN KEARSIPAN KABUPATEN SOLOK**

**KEPALA DINAS**  
Kelas 14

KEKUATAN PEGAWAI	
IV/e :-	III/d 4 II/c 1 I/b :-
IV/d :-	III/c 6 II/b :- I/a :-
IV/c :- 1	III/b 2 II/a :-
IV/b :- 4	III/a 3 I/d :-

27 ORANG TERDIRI DARI	
Es II :- 1	Es IV :- 1 JFU 11
Es III :- 3	JFT :- 13

**Sekretaris Dinas**  
Kelas 12

Kelompok Jabatan Fungsional dan Jabatan Pelaksana				
	Kls	B	K	+/-
JF Perencana Ahli Muda	10	1	1	0
JF Arsiparis Mahir	7	1	1	0
JP Bendahara	7	1	1	0
JP Analisis Perencanaan Anggaran	7	0	1	1

**Sub Bagian Umum dan Kepegawaian**  
Kelas 9

Kelompok Jabatan Pelaksana				
	Kls	B	K	+/-
JP Analisis Informasi Pengembangan SDM Aparatur	7	0	1	1
JP Pengadministrasi Umum	5	0	2	2
JP Pranata Teknologi Informasi Komputer	5	0	1	1
JP Pengelola BMN	6	2	2	0

**Bidang Pengelolaan Perpustakaan**  
Kelas 11

Kelompok Jabatan Fungsional dan Jabatan Pelaksana				
	Kls	B	K	+/-
JF Pustakawan Ahli Madya	11	0	1	1
JF Pustakawan Ahli Muda	9	3	5	2
JF Pustakawan Ahli Pertama	8	2	5	3
JF Pustakawan Penyelia	8	0	1	1
JF Pustakawan Mahir	7	1	5	4
JF Pustakawan Terampil	6	0	5	5
JP Pengelola Bahan Pustaka	6	2	2	0
JP Pengelola Pustaka Elektronik	6	0	1	1
JP Pengelola Perpustakaan	6	0	1	1
JP Penyusun Bahan Informasi dan Publikasi	7	1	3	2
JP Penyusun Rencana Kehumasan dan Perpustakaan	7	0	5	5
JP Pengadministrasi Perpustakaan	5	0	5	5
JP Penyuluh Perpustakaan	7	0	5	5
JP Pengawas Perpustakaan	7	3	3	0

**Bidang Penyelenggaraan Kearsipan**  
Kelas 11

Kelompok Jabatan Fungsional dan Jabatan Pelaksana				
	Kls	B	K	+/-
JF Arsiparis Ahli Madya	11	2	2	0
JF Arsiparis Ahli Muda	9	3	3	0
JF Arsiparis Ahli Pertama	8	0	3	3
JF Arsiparis Penyelia	8	0	1	1
JF Arsiparis Mahir	7	0	2	2
JF Arsiparis Terampil	6	0	5	5
JP Pranata Reproduksi Arsip	6	0	1	1
JP Penyuluh Kearsipan	7	0	2	2
JP Pranata Kearsipan	6	0	1	1
JP Pranata Restorasi Arsip	6	1	1	0
JP Analisis Peraturan Perundang-undangan dan rancangan Peraturan Perundang-undangan	7	0	1	1
JP Pengelola Arsip dan Dokumen Hukum Frekuensi radio dan Perangkat Telekomunikasi	6	0	1	1
JP Pranata Laboratorium Kearsipan	6	0	1	1

Koto Baru, Februari-2023

KEPALA



Dis. ZULMARNUS

NIP. 196703161990031005

Jumlah Kelurahan Pegawai : 39

N/a	0	0	0	0	0
N/b	0	0	0	0	0
N/c	0	0	0	0	0
N/d	0	0	0	0	0
N/e	0	0	0	0	0
N/f	0	0	0	0	0
N/g	0	0	0	0	0
N/h	0	0	0	0	0
N/i	0	0	0	0	0
N/j	0	0	0	0	0
N/k	0	0	0	0	0
N/l	0	0	0	0	0
N/m	0	0	0	0	0
N/n	0	0	0	0	0
N/o	0	0	0	0	0
N/p	0	0	0	0	0
N/q	0	0	0	0	0
N/r	0	0	0	0	0
N/s	0	0	0	0	0
N/t	0	0	0	0	0
N/u	0	0	0	0	0
N/v	0	0	0	0	0
N/w	0	0	0	0	0
N/x	0	0	0	0	0
N/y	0	0	0	0	0
N/z	0	0	0	0	0

Jumlah Kelurahan Pegawai : 39

Es.I	0	Es.III	4	JFT	3
Es.II	1	Es.IV	11	JFU	20

Carakan Jabatan

Jabatan Kepala	NLS	B	K	NET
	14	1	1	0

Jabatan Sekretaris	NLS	B	K	NET
	12	1	1	0

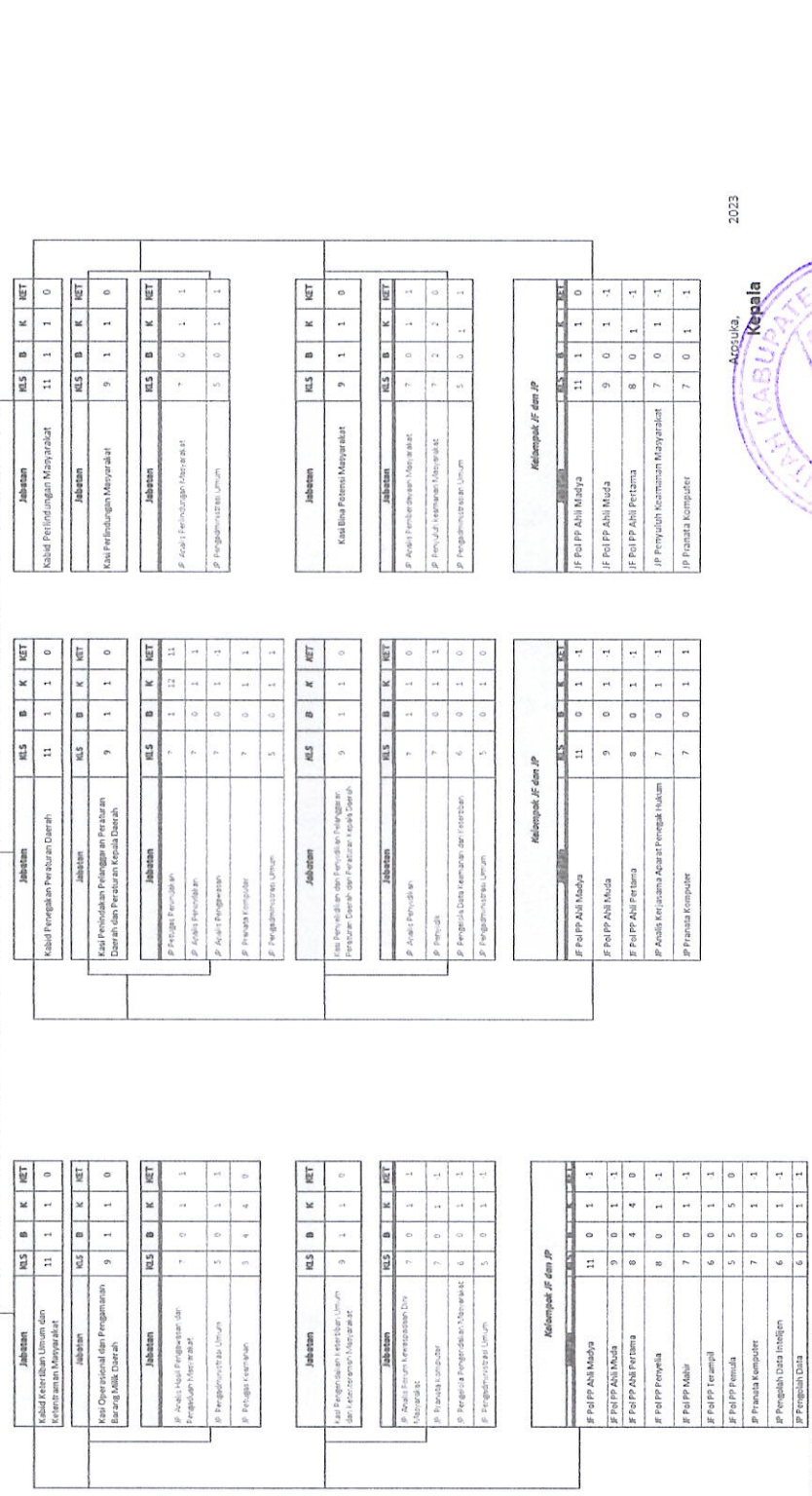

- Legenda:
- Jabatan
  - KU
  - B
  - K
  - Bekas Kerja
  - NET
- Tuliuh Nama Jabatan yang ada atau yang dihapuskan
- Tuliuh Kelas Jabatan
- Tuliuh Jumlah Pegawai Yang Ada
- Tuliuh Jumlah Kelurahan Pegawai yang didapat dari Analisis
- Bekas Kerja
- Tuliuh Jumlah Kelurahan Pegawai

2023

Asuluka,

Kepala

ELAFKI, S.Pd., MM  
NIP. 19691112000121002

PETA JABATAN PADA BAPELITBANG

KEPALA BADAN  
Kelas 14

SEKRETARIS  
Kelas 12

KELOMPOK JABATAN FUNGSIONAL DAN JABATAN PELAKSANA

Kelompok JF dan JP	Kelas	B	K	+/-
JF Perencana Ahli Muda	10	1	1	0
JF Analis Keuangan Pusat dan Daerah Ahli Madya	11	0	1	-1
JF Analis Keuangan Pusat dan Daerah Ahli Muda	9	1	1	0
JF Analis Keuangan Pusat dan Daerah Ahli Pertama	8	0	1	-1
JF Pranata Komputer Ahli Muda	9	0	1	-1
JF Perencana Ahli Pertama	8	1	1	0
JF Pranata Komputer Ahli Pertama	8	1	1	0
JF Analis Sumber Daya Manusia Aparatur Ahli Pertama	8	0	1	-1
JF Aspirasi Ahli Pertama	8	0	1	-1
JF Analis Laporan Akuntabilitas Kinerja	7	0	1	-1
JF Analisa Perencanaan, Evaluasi dan Pelaporan	7	0	1	-1
JF Pengelola Bahan Perencanaan	6	0	1	-1
JF Bendahara	7	0	1	-1
JF Verifikator Keuangan	6	0	1	-2
JF Penyusun Laporan Keuangan	7	0	1	-1

KASUBAG. UMUM DAN KEPEGAWAIAN

Jabatan Pelaksana	Kelas	B	K	+/-
Analisis Perencanaan Sumber Daya Manusia Aparatur	7	0	1	-1
Pengelola Barang Milik Negara	6	1	2	-1
Pranata Keaspian	6	0	2	-2
Pengelola Data Tata Organisasi dan Tata Laksana	6	0	2	-2
Pengadministrasian Kepegawaian	5	1	3	-2
Pranata Teknologi Informasi Komputer	5	0	2	-2
Pengadministrasian Umum	5	0	2	-2
Pengemudi	5	0	3	-3
Pramu Kebersihan	3	0	2	-2
Pramu Bakti	1	2	0	0

KABID. PEKONOMIAN SUMBER DAYA ALAM, INFRASTRUKTUR DAN KEWILAYAHAN

Kelompok JF dan JP	Kelas	B	K	+/-
JF Perencana Ahli Madya	12	0	1	-1
JF Perencana Ahli Muda	10	5	5	-2
JF Perencana Ahli Pertama	8	1	3	-2
JF Analis Pembangunan	7	0	2	-2
JF Analis Budaya	7	1	1	0
JF Analis Koperasi	7	0	2	-2
JF Analis Pariwisata	7	0	1	-1
JF Analis Sistem Informasi	7	0	1	-1
JF Analis Perdagangan	7	0	1	-1
JF Analis Penunjang dan Telekomunikasi	7	0	1	-1
JF Analis Infrastruktur	7	0	1	-1
JF Analis Pengembangan Wilayah	7	0	1	-1
JF Analis Lingkungan Hidup	7	0	2	-2
JF Analis Keluaran dan Perikanan	7	0	2	-2
JF Analis Pangan	7	0	1	-1
JF Analis Pengolahan Hasil Pertanian	7	0	1	-1
JF Analis Kompetensi Industri Daerah	7	0	1	-1
JF Penelaah Bahan Kajian Bencana Alam	7	0	1	-1
JF Pengelola Bahan Perencanaan	6	0	1	-1
JF Pengelola Administrasi Pemerintahan	5	0	1	-1

KABID. PEMERINTAHAN DAN PEMBANGUNAN MANUSIA

Kelompok JF dan JP	Kelas	B	K	+/-
JF Perencana Ahli Madya	12	0	1	-1
JF Perencana Ahli Muda	10	5	5	-2
JF Perencana Ahli Pertama	8	1	3	-2
JF Analis Pembangunan	7	0	3	-3
JF Analis Kemasyarakatan	7	0	2	-2
JF Analis Program Pembangunan	7	0	1	-1
JF Analis Laporan Akuntabilitas Pelaporan Kinerja	7	0	1	-1
JF Analis Perencanaan Evaluasi dan Pelaporan	7	0	1	-1
JF Analis Kemasyarakatan	7	0	1	-1
JF Pengelola Bahan Perencanaan	6	0	3	-3
JF Pranata Teknologi Informasi Komputer	5	0	1	-1
JF Pengadministrasian Perencanaan dan Program	5	0	1	-1

KABID. PERENCANAAN - PENGENDALIAN, EVALUASI PEMBANGUNAN DAERAH

Kelompok JF dan JP	Kelas	B	K	+/-
JF Perencana Ahli Madya	12	0	1	-1
JF Perencana Ahli Muda	10	5	5	-1
JF Perencana Ahli Pertama	8	0	3	-3
JF Analis Pembangunan	7	0	1	-1
JF Analis Perencanaan Strategis	7	0	1	-1
JF Analis Perencanaan Anggaran	7	0	1	-1
JF Analis Program Pembangunan	7	0	1	-1
JF Analis Laporan Akuntabilitas Kinerja	7	0	1	-1
JF Analis Perencanaan Evaluasi dan Pelaporan	7	0	1	-1
JF Analis Perencanaan Anggaran dan Pelaporan	7	0	1	-1
JF Pengelola Bahan Perencanaan	6	0	2	-2
JF Penyusunan Program Anggaran dan Pelaporan	7	0	1	-1
JF Penyusunan Rencana Kegiatan dan Anggaran	7	0	1	-1
JF Pranata Teknologi Informasi Komputer	5	0	3	-3
JF Pengadministrasian Perencanaan dan Program	5	0	3	-3

KABID. PENELITIAN DAN PENGEMBANGAN

Kelompok JF dan JP	Kelas	B	K	+/-
JF Peneliti Ahli Madya	12	0	2	-2
JF Peneliti Ahli Muda	9	0	3	-3
JF Peneliti Ahli Pertama	8	0	6	-6
JF Analis Data Ilmiah	8	0	1	-1
JF Perakayasa	8	0	1	-1
JF Analis Pemanfaatan Iptek	8	0	1	-1
JF Analis Pemerintahan Umum dan Ekonomi Daerah	7	0	1	-1
JF Analis Penelitian dan Pengembangan	7	0	1	-1
JF Analis Perencanaan	7	0	1	-1
JF Analis Kemiskinan	7	0	1	-1
JF Analis Pelaksanaan Proyek Pemerintahan	7	0	1	-1
JF Pengelola Data Kreativitas dan Inovasi	6	0	1	-1
JF Pengelola Data Penelitian Pendidikan dan Kebudayaan	6	0	1	-1
JF Pengelola Teknologi Informasi	6	0	1	-1
JF Pengelola Kerjasama Pos dan Informatika	7	0	1	-1
JF Penyusun Penelitian dan Pengembangan	7	0	1	-1
JF Pengadministrasian Pelaksanaan dan Program	5	0	1	-1

Catatan:  
 - Jabatan = Tulislah Nama Jabatan yang ada atau yang dibutuhkan  
 - B = Tulislah Jumlah Pegawai Yang Ada  
 - K = Tulislah Jumlah Kebutuhan Pegawai yang didapat dari Analisis Beban Kerja



PETA JABATAN  
DINAS KEPENDUDUKAN DAN PENCATATAN SIPIL  
KABUPATEN SOLOK

KEPALA DINAS  
KJ.14

SEKRETARIS  
KJ. 12

KEKUATAN PEGAWAI

IV/c	III/d	7	III/a	8	I/d
IV/b	III/c	2	II/b	1	I/c
IV/a	III/b	4	II/a	1	I/b

13 ORANG TERDIRI DARI

Es. I	Es. III	4	Fungsional	10
Es. II	Es. IV	2	Pelaksana	9

Kasubag Perencanaan  
KJ. 9

Jabatan Pelaksana	KJ	B	K	+/-
Analisis Perencanaan dan Pelaporan	7	0	1	1
Penyusunan Program Anggaran dan Pelaporan	7	0	1	1
Penyusunan Rencana Kegiatan dan Anggaran	7	0	1	1

Kasubag Umum dan Kepegawaian  
KJ. 9

Jabatan Pelaksana	KJ	B	K	+/-
Analisis Sumber Daya Aparatur	7	0	1	1
Pengelola Pemanfaatan Barang Milik Negara	6	1	1	0
Pengelola Kepegawaian	6	0	1	1
Pengadministrasi Umum	5	0	1	1
Pengadministrasi Kepegawaian	5	0	1	1
Pengemudi	3	0	1	1
Pramu Kebersihan	1	0	1	1

Kelompok Jabatan Fungsional dan Pelaksana	Jabatan	KJ	B	K	+/-
Analisis Keuangan Pusat dan Daerah Muda	Analisis Keuangan Pusat dan Daerah Pertama	8	0	1	1
	Pranata Komputer Utama	13	0	1	1
Pranata Komputer Madya	Pranata Komputer Madya	11	0	1	1
	Pranata Komputer Muda	9	0	1	1
Pranata Komputer Pertama	Pranata Komputer Pertama	8	0	1	1
	Pranata Komputer Penyelia	7	0	1	1
Pranata Komputer Mahir	Pranata Komputer Mahir	6	0	1	1
	Pranata Komputer Terampil	5	0	1	1
Arsiparis Ahli Utama	Arsiparis Ahli Utama	13	0	1	1
	Arsiparis Ahli Madya	11	0	1	1
Arsiparis Ahli Muda	Arsiparis Ahli Muda	9	0	1	1
	Arsiparis Ahli Pertama	8	0	1	1
Arsiparis Ahli Penyelia	Arsiparis Ahli Penyelia	7	0	1	1
	Arsiparis Ahli Mahir	6	0	1	1
Arsiparis Ahli Terampil	Arsiparis Ahli Terampil	5	0	1	1
	Bendahara	7	2	2	0
Pengelola Akuntansi	Pengelola Akuntansi	6	0	1	1
	Verifikator Keuangan	6	0	1	1

Bidang Pelayanan Pendaftaran Penduduk (DAPDUK)  
KJ. 11

Kelompok Jabatan Fungsional dan Pelaksana	Jabatan	KJ	B	K	+/-
Analisis Kebijakan Utama	Analisis Kebijakan Utama	14	0	2	2
	Analisis Kebijakan Madya	12	0	2	2
Analisis Kebijakan Muda	Analisis Kebijakan Muda	10	2	2	0
	Analisis Kebijakan Pertama	8	0	1	1
Pranata Komputer Utama	Pranata Komputer Utama	13	0	1	1

Bidang Pencatatan Sipil (CAPIL)  
KJ. 11

Kelompok Jabatan Fungsional dan Pelaksana	Jabatan	KJ	B	K	+/-
Analisis Kebijakan Utama	Analisis Kebijakan Utama	14	0	2	2
	Analisis Kebijakan Madya	12	0	2	2
Analisis Kebijakan Muda	Analisis Kebijakan Muda	10	2	2	0
	Analisis Kebijakan Pertama	8	0	1	1
Pranata Komputer Utama	Pranata Komputer Utama	13	0	1	1

Bidang pengelolaan Informasi Administrasi Kependudukan (PIAK)  
KJ. 11

Kelompok Jabatan Fungsional dan Pelaksana	Jabatan	KJ	B	K	+/-
Administrator Database Ahli Madya	Administrator Database Ahli Madya	13	0	2	2
	Administrator Database Muda	11	2	2	2
Administrator Database Pertama	Administrator Database Pertama	9	0	1	1
	Pranata Komputer Utama	13	0	1	1
Pranata Komputer Madya	Pranata Komputer Madya	11	0	1	1

Bidang Pemanfaatan Data dan Inovasi Pelayanan (PDIP)  
KJ. 11

Kelompok Jabatan Fungsional dan Pelaksana	Jabatan	KJ	B	K	+/-
Analisis Kebijakan Utama	Analisis Kebijakan Utama	14	0	2	2
	Analisis Kebijakan Madya	12	0	2	2
Analisis Kebijakan Muda	Analisis Kebijakan Muda	10	2	2	0
	Analisis Kebijakan Pertama	8	0	1	1
Pranata Komputer Utama	Pranata Komputer Utama	13	0	1	1

Pranata Komputer Madya	11	0	1	1
Pranata Komputer Muda	9	0	1	1
Pranata Komputer Pertama	8	1	1	0
Pranata Komputer Penyelia	7	0	1	1
Pranata Komputer Mahir	6	0	1	1
Pranata Komputer Terampil	5	0	1	1
Operator SIAK Penyelia	9	0	15	15
Operator SIAK Mahir	7	0	15	15
Operator SIAK Terampil	6	0	15	15
Analisis Kependudukan dan Pencatatan Sipil	7	0	1	1
Pemeriksa Kependudukan	7	0	1	1
Pengelola Mutasi Penduduk	6	0	1	1
Pengadministrasi Penerimaan	5	0	1	1
Pengadministrasi Kependudukan	5	0	1	1
Pengadministrasi Umum	5	1	1	0

Pranata Komputer Madya	11	0	1	1
Pranata Komputer Muda	9	0	1	1
Pranata Komputer Pertama	8	1	1	0
Pranata Komputer Penyelia	7	0	1	1
Pranata Komputer Mahir	6	0	1	1
Pranata Komputer Terampil	5	0	1	1
Operator SIAK Penyelia	9	0	15	15
Operator SIAK Mahir	7	0	15	15
Operator SIAK Terampil	6	0	15	15
Analisis Kependudukan dan Pencatatan Sipil	7	0	1	1
Pemeriksa Kependudukan	7	0	1	1
Pengadministrasian Akta Kelahiran dan Kematian	5	0	1	1
Pengadministrasian Perkawinan, Perceraian, Pengangkatan Anak, Perubahan Status Anak dan Kewarganegaraan	5	0	1	1
Pengadministrasi Penerimaan	5	0	1	1
Pengadministrasi Umum	5	0	1	1

Pranata Komputer Muda	9	0	1	1
Pranata Komputer Pertama	8	1	1	0
Pranata Komputer Penyelia	7	0	1	1
Pranata Komputer Mahir	6	0	1	1
Pranata Komputer Terampil	5	0	1	1
Operator SIAK Penyelia	9	0	5	5
Operator SIAK Mahir	7	0	5	5
Operator SIAK Terampil	6	0	5	5
Arsiparis Ahli Utama	13	0	1	1
Arsiparis Ahli Muda	9	0	1	1
Arsiparis Ahli Pertama	8	0	2	2
Arsiparis Ahli Penyelia	7	0	1	1
Arsiparis Mahir	6	0	1	1
Arsiparis Terampil	5	0	1	1
Pengawas Kependudukan dan Pencatatan Sipil	7	0	1	1
Pengolah Data Pelayanan	6	1	1	0
Pengelola Sistem Informasi Administrasi Kependudukan	6	0	1	1
Penyusun Analisis Dampak Kependudukan	7	0	1	1
Pengadministrasi Umum	5	0	1	1
Pengadministrasi Penerimaan	5	0	1	1

Pranata Komputer Madya	11	0	1	1
Pranata Komputer Muda	9	0	1	1
Pranata Komputer Pertama	8	1	1	0
Pranata Komputer Penyelia	7	0	1	1
Pranata Komputer Mahir	6	0	1	1
Pranata Komputer Terampil	5	0	1	1
Operator SIAK Penyelia	9	0	2	2
Operator SIAK Terampil	6	0	2	2
Operator SIAK Mahir	7	0	2	2
Analisis Data dan Informasi	7	0	1	1
Pengelola Pengaduan Publik	6	0	1	1
Pengelola Data Laporan dan Pengaduan	6	0	1	1
Pengelola Informasi Kerjasama	6	0	1	1
Pengelola Sistem Informasi Kependudukan	6	0	1	1
Pengadministrasi Umum	5	0	1	1
Pengadministrasi Penerimaan	5	1	1	0



Dinas Kependudukan dan Pencatatan Sipil  
Kabupaten Solok  
Kepala,

**RICKY CARNOVA, S.STP., MM**  
19810618 200112 1 002

KEKUATAN PEGAWAI

IV/a :	11/B :	12	11/B :	1	1/B :
IV/d :	11/C :	2	11/C :	1	1/C :
IV/c :	11/D :	2	11/D :	1	1/D :
IV/b :	11/a :	5	11/a :	1	1/a :
IV/a :	2				

26 ORANG TERDIDARI

Es.I :	4	Es.III :	4	Es.IV :	2	Es.V :	10
Es.II :	1						

Kepala Dinas Perikanan dan Pangan  
(Kelas 14)

Sekretaris  
(Kelas 12)

Kesling Umum dan Kepegawalan  
(Kelas 9)

Kelompok JP dan JP	RUS	B	K	+/-
Pronata Komputer Ahli Madya	11	0	1	-1
Pronata Komputer Ahli Muda	9	0	1	-1
Pronata Komputer Ahli Pertama	8	0	1	-1
Analisis Kepegawalan Ahli Madya	11	0	1	-1
Analisis Kepegawalan Ahli Muda	9	0	1	-1
Analisis Kepegawalan Ahli Pertama	8	0	1	-1
Arsiparis Ahli Madya	11	0	1	-1
Arsiparis Ahli Muda	9	0	1	-1
Arsiparis Ahli Pertama	8	0	1	-1
Arsiparis Penyelia	8	0	1	-1
Arsiparis Pelaksana Lanjutan	7	0	1	-1
Pengelola BNN	6	1	1	0
Pengadministrasi Umum	5	0	1	-1
Pengemudi	3	0	2	-2
Pertugas Keamanan	3	0	1	-1
Pramu Kebersihan	1	0	1	-1

Kelompok JP dan JP

	RUS	B	K	+/-
Perencana Ahli Madya	12	0	1	-1
Perencana Ahli Muda	10	0	1	-1
Perencana Ahli Pertama	8	0	1	-1
Bendahara	7	2	4	-2
Analisis Perencanaan, Evaluasi dan Laporan	7	0	6	-6
Penata Laporan Keuangan	7	0	0	-1
Pengelola Bahan Perencanaan	6	0	1	1
Pengelola Gaji	6	0	1	-1
Pengelola Data Statistik	6	0	1	-1

Kabid Perikanan Budidaya  
(Kelas 11)

Kelompok JP dan JP	RUS	B	K	+/-
Analisis Akuakultur Ahli Madya	11	0	1	-1
Analisis Akuakultur Ahli Muda	9	2	0	0
Analisis Akuakultur Ahli Pertama	8	0	1	-1
Pengendali Hama dan Penyakit Ikan Ahli Madya	11	0	1	-1
Pengendali Hama dan Penyakit Ikan Ahli Muda	9	1	1	0
Pengendali Hama dan Penyakit Ikan Ahli Pertama	8	0	1	-1
Analisis Perikanan Budidaya	7	1	1	0
Analisis Benih	7	0	1	-1
Peny. Renc. Bahan Teknis Prasarana dan Sarana budidaya	7	0	1	-1
Analisis Kesehatan Ikan dan Lingkungan	7	1	1	0
Penyusun Teknis Usaha Budidaya	7	1	1	0

Kabid Pengembangan Sumber Daya  
(Kelas 11)

Kelompok JP dan JP	RUS	B	K	+/-
Pengelola Produksi Perikanan Tangkap Ahli Madya	12	0	1	-1
Pengelola Produksi Perikanan Tangkap Ahli Muda	10	1	1	0
Pengelola Produksi Perikanan Tangkap Ahli Pertama	8	0	1	-1
Analisis Pasar Hasil Perikanan Ahli Madya	11	0	1	-1
Analisis Pasar Hasil Perikanan Ahli Muda	9	2	2	0
Analisis Pasar Hasil Perikanan Ahli Pertama	8	0	2	2
Penyuluhan Perikanan	8	0	10	-10
Pengelola Pengembangan dan Pembinaan Usaha	6	1	1	0
Analisis Sumberdaya Ikan	7	0	1	-1
Pengelola Pengawasan Pengolahan Pengangkutan, dan Pemasaran Ikan	6	1	1	0
Peny. Renc. Kelemb. Pasar Hasil Perikanan	7	0	1	-1
Analisis Kelayakan	7	0	1	-2
Pengelola Pengawasan Pembudidayaan Ikan	6	1	1	0

Kabid Pangan  
(Kelas 11)

Kelompok JP dan JP	RUS	B	K	+/-
Analisis Ketahanan Pangan Ahli Madya	12	0	1	-1
Analisis Ketahanan Pangan Ahli Muda	10	3	3	0
Analisis Ketahanan Pangan Ahli Pertama	8	0	3	-3
Analisis Pasar Hasil Pertanian Ahli Madya	11	0	1	-1
Analisis Pasar Hasil Pertanian Ahli Muda	9	0	2	-2
Analisis Pasar Hasil Pertanian Ahli Pertama	8	0	2	-2
Analisis Ketahanan Pangan	8	0	5	-5
Analisis Pangan	7	1	3	-2
Pengelola Ketahanan Pangan	6	1	1	-1
Pengelola Ketersediaan dan Perawanan Pangan	6	0	1	-2

Beliau Kepala



Kepala UPT Balai Benih Ikan  
(Kelas 9)

Kepubag TU  
(Kelas 8)

Kelompok JF dan JP	RLS	B	K	+/-
Teknik Akuakultur	6	0	10	-10
Pengelola Teknis Perikanan Budidaya	7	0	3	-3
Analisis Benih	7	0	1	-1
Pengelola Distribusi dan Pemasaran	6	0	1	-1
Pramu Laboratorium	5	0	1	-1
Pramu Benih Ikan	1	0	3	-3

Kelompok JF dan JP	RLS	B	K	+/-
Petugas Keamanan	3	0	2	-2
Pramu Kebersihan	1	0	2	-2



Fik D Nurcahyani

PETA JABATAN DI LINGKUNGAN UNIT KERJA DIMAS PERKASA AGDAS, DESA SUKAM TERPADU SATU PINTU DAN TERKAMERJA  
 PERSERIKATAN KEMAHMURAN BANGOR

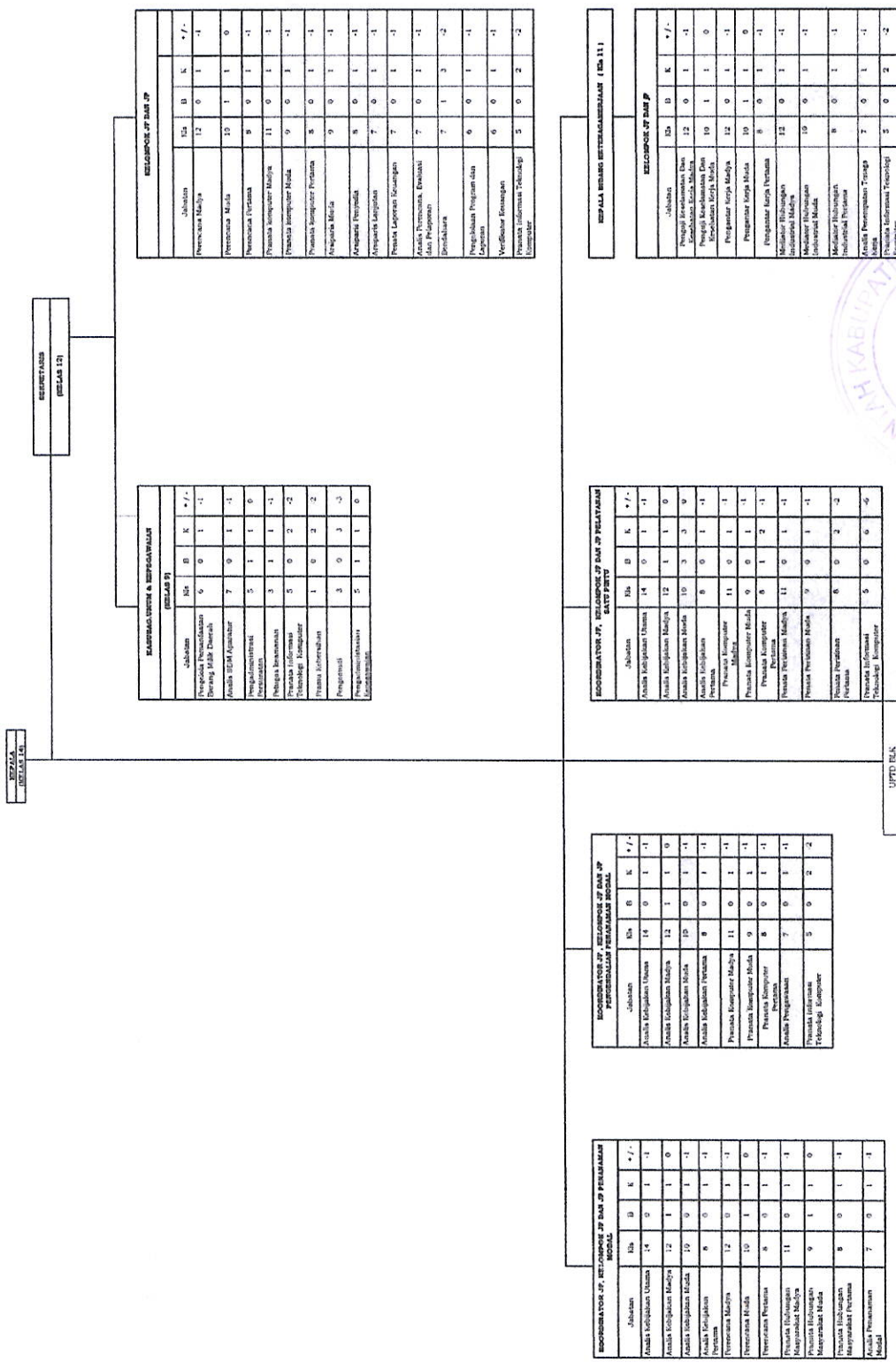

DEWAN DIREKSI  
 (REGLAS 10)

**DEWAN DIREKSI & PENGAWAS (REGLAS 9)**

Jabatan	Isa	B	K	* / -
Presiden Persekutuan Bersing MAB Daerah	6	0	1	-1
Anggota BEM Amanah	7	0	1	-1
Pengarahannya	5	1	1	0
Pengarahannya	3	1	1	-1
Pengarahannya	5	0	2	-2
Pengarahannya	1	0	3	-2
Pengarahannya	3	0	3	-3
Pengarahannya	5	1	1	0

**RESEKSIOR OF DMS IP**

Jabatan	Isa	B	K	* / -
Presiden MAB	12	0	1	-1
Presiden MAB	10	1	1	0
Presiden MAB	9	0	1	-1
Presiden MAB	11	0	1	-1
Presiden MAB	9	0	1	-1
Presiden MAB	8	0	1	-1
Presiden MAB	9	0	1	-1
Presiden MAB	8	0	1	-1
Presiden MAB	7	0	1	-1
Presiden MAB	7	0	1	-1
Presiden MAB	7	0	1	-1
Presiden MAB	7	1	3	-2
Presiden MAB	6	0	1	-1
Presiden MAB	6	0	1	-1
Presiden MAB	5	0	2	-2

**RESEKSIOR OF DMS IP PERSEKUTUAN PERSEKUTUAN PERSEKUTUAN**

Jabatan	Isa	B	K	* / -
Anggota Kelengkapan Utama	14	0	1	-1
Anggota Kelengkapan Madya	12	1	1	0
Anggota Kelengkapan Bawah	10	3	3	0
Anggota Kelengkapan	8	0	1	-1
Anggota Kelengkapan	11	0	1	-1
Anggota Kelengkapan	8	0	1	-1
Anggota Kelengkapan	7	0	1	-1
Anggota Kelengkapan	5	0	2	-2

**RESEKSIOR OF DMS IP PERSEKUTUAN PERSEKUTUAN PERSEKUTUAN**

Jabatan	Isa	B	K	* / -
Anggota Kelengkapan Utama	14	0	1	-1
Anggota Kelengkapan Madya	12	1	1	0
Anggota Kelengkapan Bawah	10	3	3	0
Anggota Kelengkapan	8	0	1	-1
Anggota Kelengkapan	11	0	1	-1
Anggota Kelengkapan	8	0	1	-1
Anggota Kelengkapan	7	0	1	-1
Anggota Kelengkapan	5	0	2	-2

**RESEKSIOR OF DMS IP SATU PINTU**

Jabatan	Isa	B	K	* / -
Anggota Kelengkapan Utama	14	0	1	-1
Anggota Kelengkapan Madya	12	1	1	0
Anggota Kelengkapan Bawah	10	3	3	0
Anggota Kelengkapan	8	0	1	-1
Anggota Kelengkapan	11	0	1	-1
Anggota Kelengkapan	8	0	1	-1
Anggota Kelengkapan	7	0	1	-1
Anggota Kelengkapan	5	0	2	-2

**RESEKSIOR OF DMS IP**

Jabatan	Isa	B	K	* / -
Presiden Persekutuan Bersing MAB Daerah	12	0	1	-1
Presiden Persekutuan Bersing MAB Daerah	10	1	1	0
Presiden Persekutuan Bersing MAB Daerah	9	0	1	-1
Presiden Persekutuan Bersing MAB Daerah	11	0	1	-1
Presiden Persekutuan Bersing MAB Daerah	9	0	1	-1
Presiden Persekutuan Bersing MAB Daerah	8	0	1	-1
Presiden Persekutuan Bersing MAB Daerah	9	0	1	-1
Presiden Persekutuan Bersing MAB Daerah	8	0	1	-1
Presiden Persekutuan Bersing MAB Daerah	7	0	1	-1
Presiden Persekutuan Bersing MAB Daerah	7	0	1	-1
Presiden Persekutuan Bersing MAB Daerah	7	1	3	-2
Presiden Persekutuan Bersing MAB Daerah	6	0	1	-1
Presiden Persekutuan Bersing MAB Daerah	6	0	1	-1
Presiden Persekutuan Bersing MAB Daerah	5	0	2	-2



UPTD REA

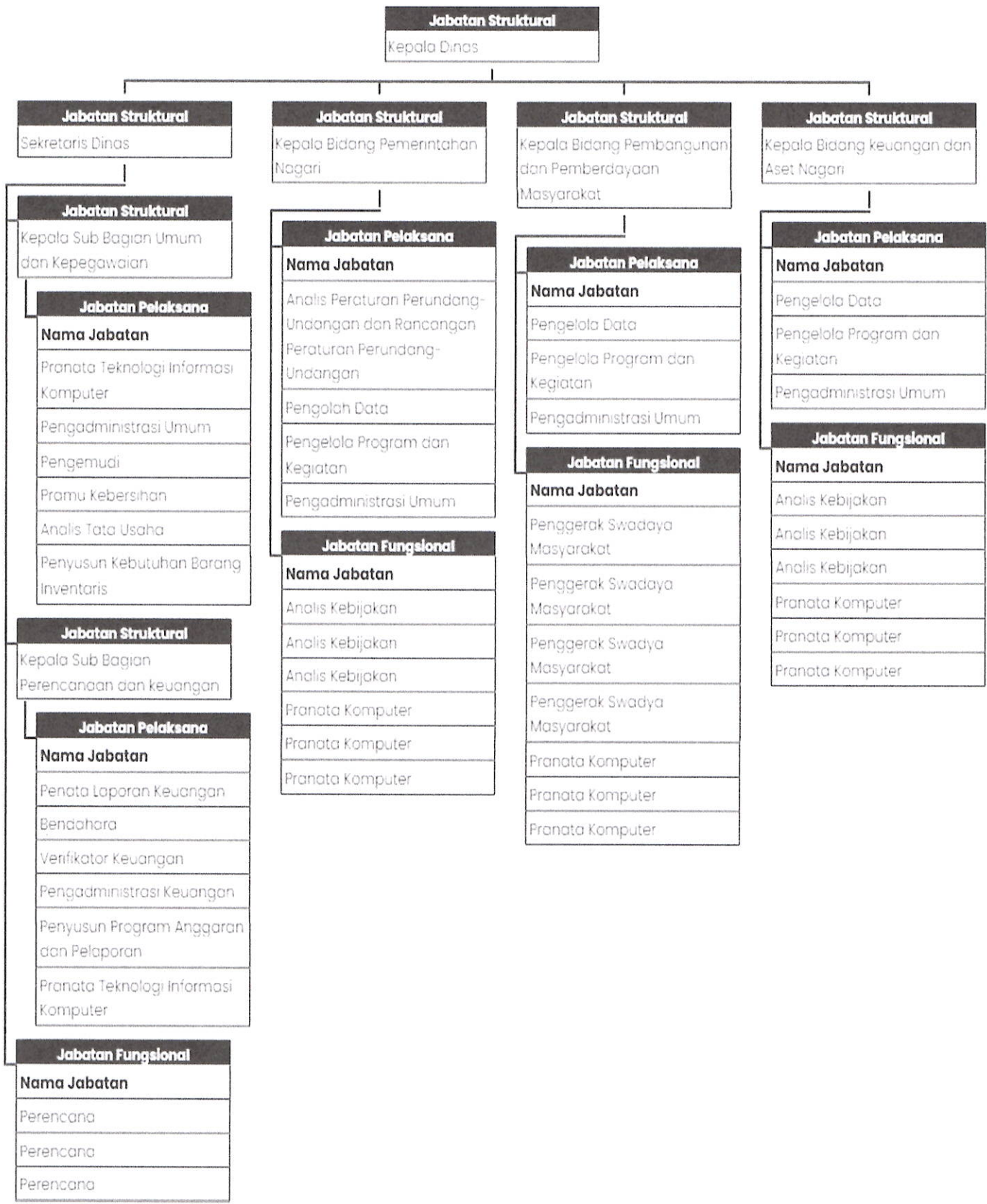

Kepala Dinas,

**ROMI HENDRAWAN, S.Sos, M.Si**  
NIP. 19731106 199303 1 002

**PETA JABATAN**  
**DINAS KOPERASI, UKM, PERINDUSTRIAN DAN PERDAGANGAN KABUPATEN SOLOK**

KEPALA DINAS  
KELAS 14

SEKRETARIS  
KELAS 12

KASUBAG PERENCANAAN, MONEY DAN PELAPORAN						
		KELAS 9				
JABATAN	KLS	B	K	+/-	KLS	K
Penyusunan Program Anggaran dan Belanja	7	0	2	-2	7	0
Penyusunan Rencana Kegiatan dan Anggaran	7	0	2	-2	7	0
Pengelola Program dan Laporan	6	0	2	-2	6	0
JP Pengadministrasi Umum	5	0	2	-2	5	0
JP Prorata Teknik Informasi Komputer	5	0	2	-2	5	0
JP Prorata Keaspiran	6	0	2	-2	6	0

KASUBAG JUMUM & KEPEGAWAIAN						
		KELAS 9				
JABATAN	KLS	B	K	+/-	KLS	K
JP Pengelola Pengadaan Publik	6	0	1	-1	6	0
JP Pengelola Data Laporan dan Pengadaan	6	0	1	-1	6	0
JP Prorata Keaspiran	6	0	2	-2	6	0
JP Pengelola Barang Milik Negara	6	0	2	-2	6	0
JP Prorata Teknik Informasi Komputer	5	0	2	-2	5	0
JP Pengadministrasi Umum	5	3	5	-2	5	3
JP Pengadministrasi Kepegawaian	5	0	1	-1	5	0
JP Pengemudi	3	0	2	-2	3	0
JP Prorata Keaspiran	1	0	1	-1	1	0
JP Achalis Data dan Informasi	7	0	2	-2	7	0
JP Pelugas Keamanan	3	0	2	-2	3	0

KELOMPOK JABATAN FUNGSIONAL DAN PELAKSANA						
		KELAS 9				
JABATAN	KLS	B	K	+/-	KLS	K
JP Analisis Keuangan Pusat dan Daerah Ahli Madya	11	0	2	-2	11	0
JP Analisis Keuangan Pusat dan Daerah Ahli Muda	9	1	1	0	9	1
JP Analisis Keuangan Pusat dan Daerah Ahli Pertama	8	0	3	-3	8	0
JP Analisis SDM dan Aparatur	7	0	2	-2	7	0
JP Analisis Data dan Informasi	7	0	2	-2	7	0
JP Prorata Laporan Keuangan	7	0	1	1	7	0
JP Bendahara	7	3	7	4	7	3
JP Verifikator Keuangan	6	0	2	-2	6	0
JP Pengelola Akutansi	6	0	2	-2	6	0
JP Prorata Teknik Informasi Komputer	5	0	2	-2	5	0

KABID KOPERASI  
KELAS 11

KELOMPOK JABATAN FUNGSIONAL DAN PELAKSANA						
		KELAS 11				
JABATAN	KLS	B	K	+/-	KLS	K
JP Pengawas Koperasi Ahli Madya	12	0	3	-3	12	0
JP Pengawas Koperasi Ahli Muda	10	3	3	0	10	3
JP Pengawas Koperasi Ahli Pertama	8	1	2	-1	8	1
JP Pengadministrasi Umum	5	0	2	-2	5	0
JP Prorata Keaspiran	6	0	1	-1	6	0
JP Prorata Teknik Informasi Komputer	5	0	3	-3	5	0
JP Analisis Data dan Informasi	7	0	2	-2	7	0

KABID UKM  
KELAS 11

KELOMPOK JABATAN FUNGSIONAL DAN PELAKSANA						
		KELAS 11				
JABATAN	KLS	B	K	+/-	KLS	K
JP Pengembang Kewirausahaan Ahli Madya	12	0	3	-3	12	0
JP Pengembang Kewirausahaan Ahli Muda	10	0	3	-3	10	0
JP Pengembang Kewirausahaan Ahli Pertama	8	0	3	-3	8	0
JP Analisis Kebijakan Ahli Madya	12	0	3	-3	12	0
JP Analisis Kebijakan Ahli Pertama	10	3	3	0	10	3
JP Pengadministrasi Umum	5	0	2	-2	5	0
JP Prorata Keaspiran	6	0	2	-2	6	0
JP Prorata Teknik Informasi Komputer	5	0	3	-3	5	0
JP Analisis Data dan Informasi	7	0	2	-2	7	0

KABID INDUSTRI  
KELAS 11

KELOMPOK JABATAN FUNGSIONAL DAN PELAKSANA						
		KELAS 11				
JABATAN	KLS	B	K	+/-	KLS	K
JP Penyuluh Perindag Ahli Madya	11	0	3	-3	11	0
JP Penyuluh Perindag Ahli Muda	9	2	3	-1	9	2
JP Penyuluh Perindag Ahli Pertama	8	0	3	-3	8	0
JP Penyuluh Perindag Ahli Penyelia	8	0	1	-1	8	0
JP Penyuluh Perindag Ahli Muda	7	0	1	-1	7	0
JP Asesor Manajemen Mutu Industri Ahli Madya	6	0	1	-1	6	0
JP Asesor Manajemen Mutu Industri Ahli Muda	12	0	1	-1	12	0
JP Asesor Manajemen Mutu Industri Ahli Pertama	12	0	3	-3	12	0
JP Asesor Manajemen Mutu Industri Ahli Muda	9	0	3	-3	9	0
JP Asesor Manajemen Mutu Industri Ahli Pertama	7	1	3	-2	7	1
JP Pengadministrasi Umum	5	0	2	-2	5	0
JP Prorata Teknik Informasi Komputer	5	0	3	-3	5	0
JP Pengadministrasi Identifikasi dan Evaluasi Sentra	7	0	1	-1	7	0
JP Pengelola Data Pemetaan dan Kemiraan	7	0	1	-1	7	0
JP Analisis Data dan Informasi	7	0	3	-3	7	0
JP Prorata Keaspiran	6	0	2	-2	6	0
JP Analisis Data Sertifikasi Industri	7	0	1	-1	7	0
JP Pembina Industri Ahli Utama	12	0	1	-1	12	0
JP Pembina Industri Ahli Madya	11	0	2	-2	11	0
JP Pembina Industri Ahli Muda	9	0	2	-2	9	0
JP Pembina Industri Ahli Pertama	8	0	7	-7	8	0

KABID PERDAGANGAN & KEMETROLOGIAN  
KELAS 11

ANALIS PERDAGANGAN MUDA						
		KELAS 11				
JABATAN	KLS	B	K	+/-	KLS	K
JP Analisis perdagangan Ahli Madya	12	0	3	-3	12	0
JP Analisis perdagangan Ahli Muda	10	0	3	-3	10	0
JP Analisis perdagangan Ahli Pertama	8	0	7	-7	8	0
JP Penyuluh Perindag Ahli Madya	11	0	3	-3	11	0
JP Penyuluh Perindag Ahli Muda	9	1	2	-1	9	1
JP Penyuluh Perindag Ahli Pertama	8	0	3	-3	8	0
JP Pengawas Kemetrologian Ahli Madya	12	0	2	-2	12	0
JP Pengawas Kemetrologian Ahli Muda	10	1	3	-2	10	1
JP Pengawas Kemetrologian Ahli Pertama	8	2	3	-1	8	2
JP Pemeran Ahli Madya	11	0	2	-2	11	0
JP Pemeran Ahli Muda	9	1	2	-1	9	1
JP Pemeran Ahli Pertama	8	0	2	-2	8	0
JP Pemeran Ahli Penyelia	8	0	2	-2	8	0
JP Pengadministrasi Umum	5	1	2	1	5	1
JP Prorata Keaspiran	6	0	2	-2	6	0
JP Prorata Teknik Informasi Komputer	5	0	3	-3	5	0
JP Pengelola Informasi Kerjasama	6	0	1	-1	6	0
JP Ahliis Data dan Informasi	7	0	3	0	7	0
JP Penilai Pelayanan Kemetrologian	7	0	3	0	7	0
JP Pengamat Tera Penyelia	7	0	3	0	7	0
JP Pengamat Tera Madya	7	0	3	0	7	0
JP Pengamat Tera Muda	6	0	3	0	6	0
JP Pengamat Tera Pertama	5	0	13	13	5	0



PETA JABATAN INSPEKTORAT DAERAH

KEKUATAN PEGAWAI	
IV/e :	11
IV/d :	11
IV/c :	4
IV/b :	2
IV/a :	4
III/d :	11
III/c :	11
III/b :	2
III/a :	6
II/d :	0
II/c :	0
II/b :	1
II/a :	0
I/d :	0
I/c :	1
I/b :	1
I/a :	0
0/a :	35

35 ORANG TERDIRI DARI	
Es.I :	6
Es.II :	1
Es.III :	6
Es.IV :	1
JFT :	19
JFU :	8

Beban Kerja	
-	Rejadan Lemp. Unit Organisasi
-	Pertimbangan Teknis Kepala BKN Kepada Merjan RB tentang Penambahan PNS Pusat dan Daerah
-	Rekomendasi Pelaksanaan Pengembangan Pegawai
-	Rekomendasi Penentuan Pengembangan Kompetensi Pegawai
-	Bimbingan Teknis Penyusunan Formir PNS Pusat dan Daerah
-	Monitoring dan Evaluasi Pelaksanaan Pegawai

Inspektur Kelas (14)
----------------------

Sekretaris Kelas (12)
-----------------------

Jabatan	B	K
Auditor Terampil	1	2
Auditor Mahir	0	1
Auditor Penyelia	0	1
Auditor Pertama	6	12
Auditor Muda	8	24
Auditor Madya	3	6
PPUPD Pertama	0	18
PPUPD Muda	2	15
PPUPD Madya	3	6

JFT Perencanaan Muda Kelas (9)
--------------------------------

Jabatan	B	K
Penyusun Program Anggaran dan Pelaporan	0	1
Perencana Pertama	0	1
Analisis Aplikasi & Pengelolaan Data Sistem Keuangan	0	1
Analisis Keuangan	0	1
Analisis Perencanaan Anggaran	0	1
Pengadministrasi Keuangan	1	0
Analisis Perencanaan Anggaran Bendahara Pengeluaran	0	1
Bendahara Pengeluaran	1	0
Pengelola Gaji	0	1
Operator Komputer	0	2
Penyusun rencana kegiatan dan anggaran	0	1
Verifikator Keuangan	0	1
Penyusun Laporan Keuangan	0	1

Kaubbag. Umum dan Kepegawaian Kelas (8)
---

Jabatan	B	K
Pengadministrasi Kepegawaian	1	1
Pranata SDM Aparatur	0	1
Analisis Jabatan	0	1
Pengelola Kepegawaian	0	1
Pranata Komputer	0	1
Analisis Inventaris Barang	0	1
Pengelola barang Milik Negara	0	1
Agenaris	0	1
Aspiraris	0	1
Operator Komputer	0	1
Analisis Sumberdaya Aparatur	0	1
Penjaga kantor	1	1
Pengelola Simpeg	0	1
Analisis Data dan Informasi	0	1
Pranata Keaszipan	0	1
Pergemudi	0	1
Penjaga kantor	0	1
Pramu kebersihan	0	1

JFT Analisis Tindak Lanjut Hasil Pengawasan Kelas (9)
---

Jabatan	B	K
Analisis Laporan Hasil Pengawasan	1	1
Analisis penyelesaian tindak lanjut hasil pengawasan	1	1
Pengolah Data Temuan	0	2
Pengelola Temuan	0	2
Perencanaan & Temuan Ganti Rugi	0	2
Penyusun rencana tindak lanjut hasil pengawasan	0	1
Pengolah Data Tindak Lanjut Hasil Pengawasan	0	3
Analisis Forensik Digital	0	2

Inspektur Pembantu I Kelas (11)
---------------------------------

Inspektur Pembantu II Kelas (11)
----------------------------------

Inspektur Pembantu III Kelas (11)
-----------------------------------

Inspektur Pembantu IV Kelas (11)
----------------------------------

Inspektur Pembantu V Kelas (11)
---------------------------------